Giunta Regionale della Campania
Direzione Generale per le Risorse Strumentali
U.O.D. 02 - Valorizzazione e alienazione
del patrimonio immobiliare regionale
Ufficio Tecnico Manutenzione
Beni Demaniali e Patrimoniali
Ufficio dell'Energy Manager

Comune di Ravello

Regione Campania

Restauro conservativo con ristrutturazione architettonica di Villa Episcopio

-PERIZIA DI VARIANTE 02 -

al progetto esecutivo cui al parere espresso nella
Conferenza di Servizi del 24/10/2018

LAVORI DI COMPLETAMENTO

ISTANZA DI AUTORIZZAZIONE
AI SENSI DEGLI ART. 21 E 146 DEL D.Lgs 42/04

Rif. nota SABAP prot. n. 1623 Class. 34.16.10/3.8 del 24.01.2018

OGGETTO:
RIFACIMENTO INTONACI
RICOMPOSIZIONE DEI PROSPETTI
RECUPERO DEI SOLAI INTERNI
VARIANTE DISTRIBUTIVA INTERNA

ELABORATO:
SEZIONI DI VARIANTE
SEZIONE B-B'

scala di rappresentazione: VARIE

Responsabile del Procedimento:
Dott. Giuseppe d'Errico

Progettista e Direttore dei Lavori:
Arch. Francesco D'Agostino

DATA: marzo 2020

ELABORATO: **VAR_02_P.ARE.51_B**

PROSPETTO EST CON QUOTE

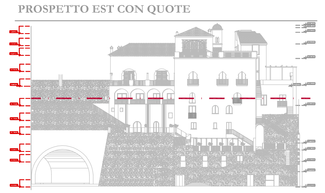

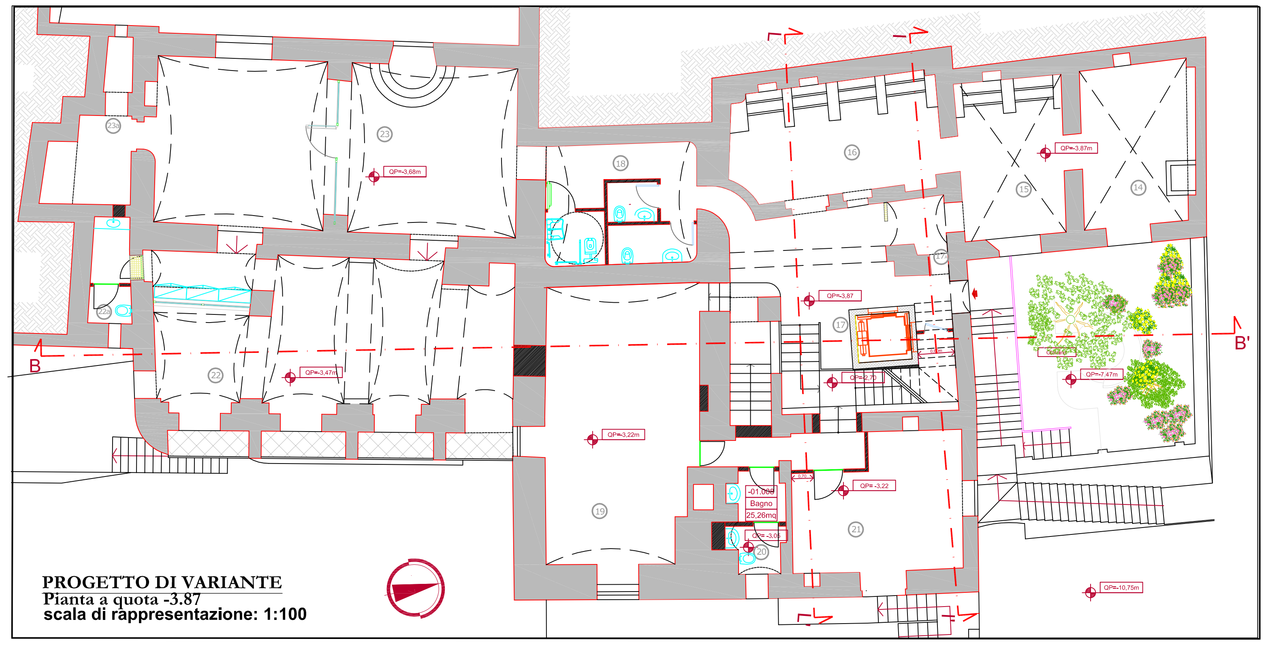

PROGETTO DI VARIANTE
Pianta a quota -3.87
scala di rappresentazione: 1:100

PROGETTO ESECUTIVO **SEZIONE B-B'**
Stralcio Elaborato N° : 83 P.ARE.51
scala di rappresentazione: 1:100

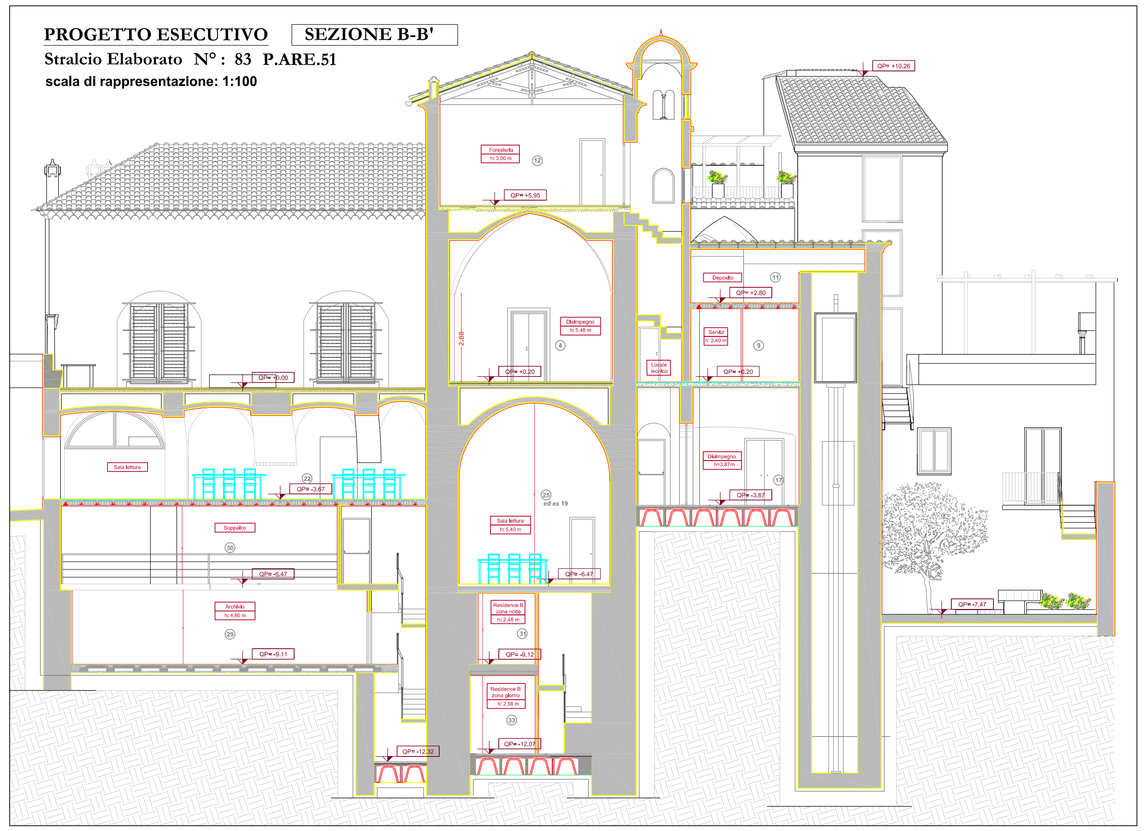

STATO DEI LUOGHI **SEZIONE B-B'**
scala di rappresentazione: 1:50

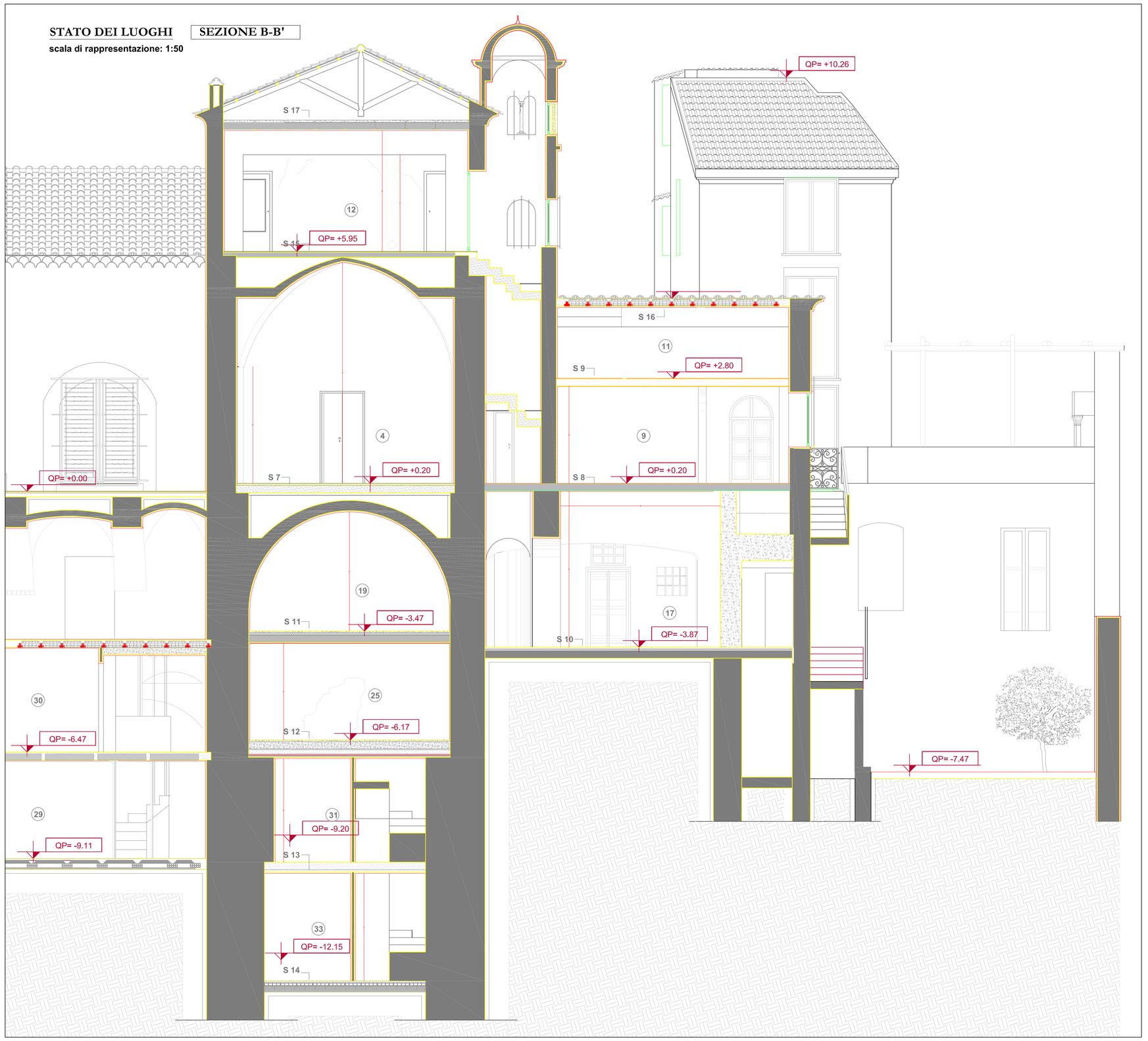
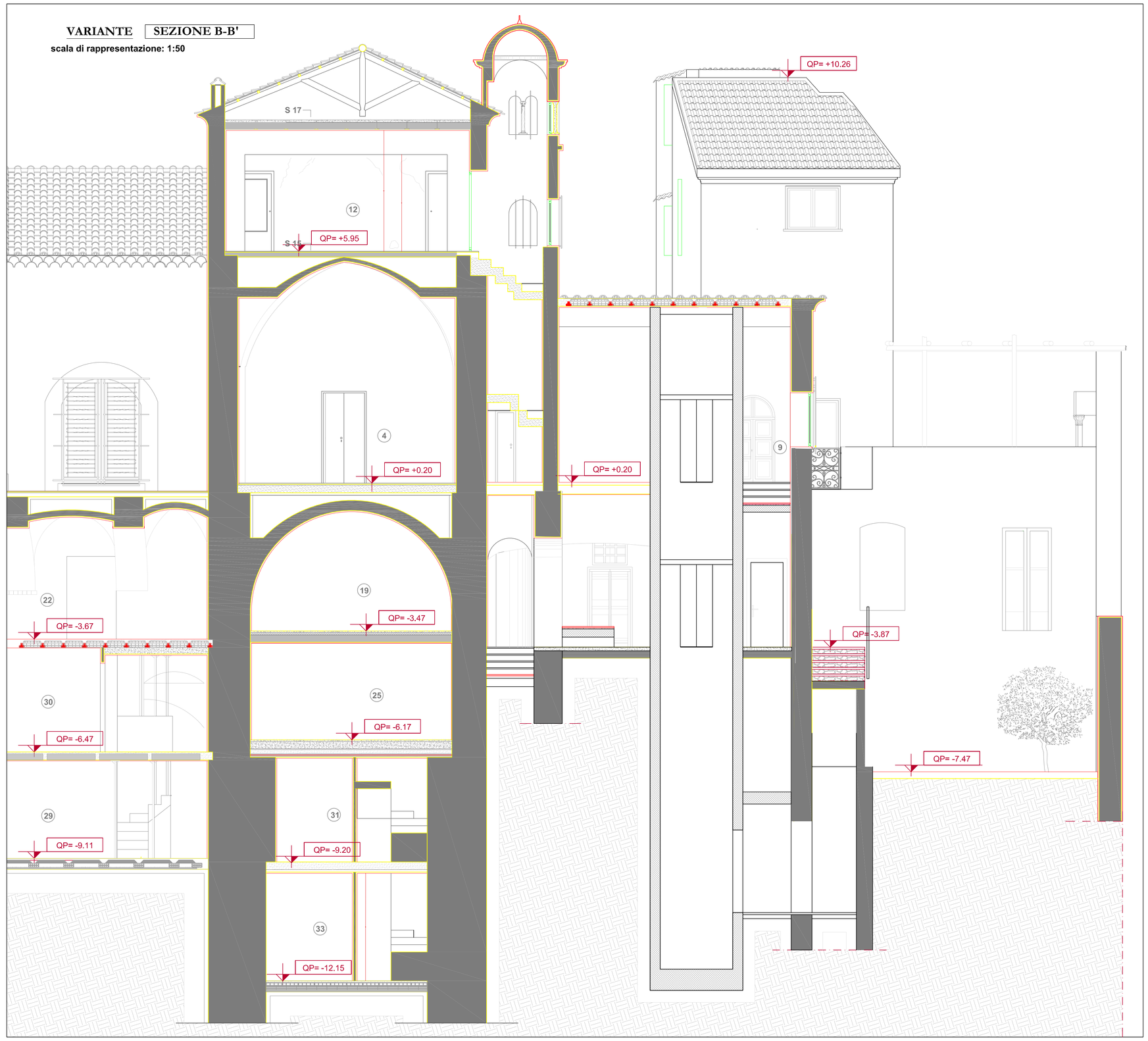
VARIANTE **SEZIONE B-B'**
scala di rappresentazione: 1:50