Comune di Ravello
Provincia di Salerno

Regione Campania
Committente

Restauro conservativo con ristrutturazione architettonica di Villa Episcopio

APPALTO INTEGRATO

-PERIZIA DI VARIANTE-

Conferenza di Servizi del 24/10/2018

DATA: 04/2019 REV.R01

scala: 1:100

TAV **A13**

ELABORATO: **Biblioteca - variante Progetto Finiture Quota -12,35**
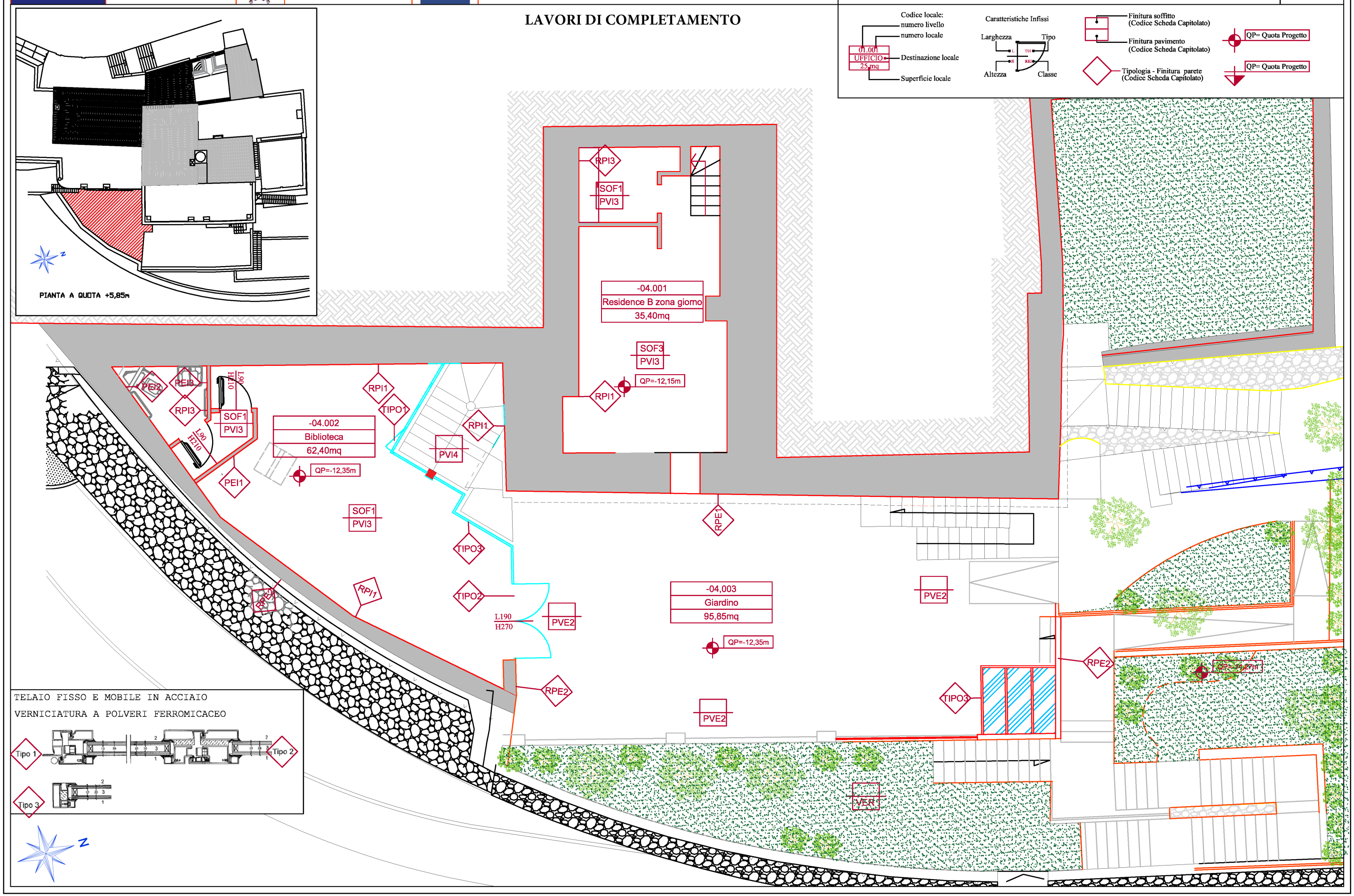
LAVORI DI COMPLETAMENTO