| | | | | |
|---|---|---|---|---|
| Comune di Ravello<br>Provincia di Salerno | Regione Campania<br>Committente | Restauro conservativo con ristrutturazione architettonica di Villa Episcopio<br>APPALTO INTEGRATO | -PERIZIA DI VARIANTE-<br>Conferenza di Servizi del 24/10/2018 | DATA: 04/2019 REV.R01<br>scala: 1:100 |
| | | | ELABORATO: Biblioteca - variante | Pianta a QUOTA -9,05 |

TAV
A03

**Progetto Architettonico Funzionale**
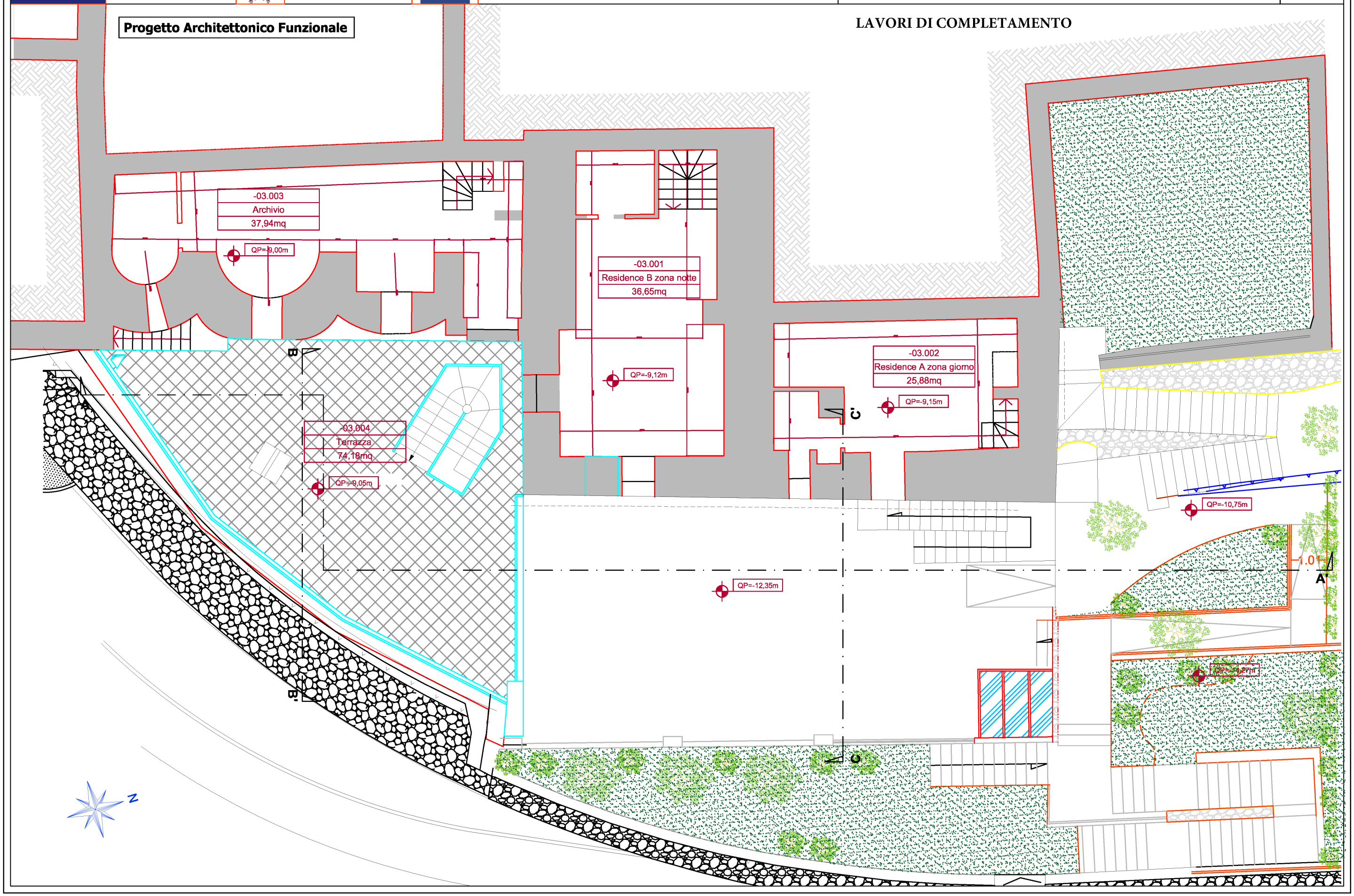
LAVORI DI COMPLETAMENTO