Legenda

Nuove costruzioni

Demolizioni

PIANTA DELLE COPERTURE

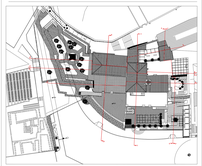

PROSPETTO OVEST CON QUOTE

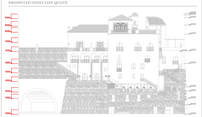

Prospetto Ovest
Quote di riferimento planimetrico
Quote altimetriche significative

COMUNE DI RAVELLO

Provincia di Salerno

RESTAURO CONSERVATIVO CON RISTRUTTURAZIONE

ARCHITETTONICA DI "VILLA episcopio"

PROGETTO ESECUTIVO

LAVORI DI COMPLETAMENTO

1. PROGETTO DI RESTAURO

OGGETTO: **RAPPRESENTAZIONE STATO ATTUALE E PROGETTO** Sezione A-A' Sezione B-B'	**Elaborato:**	**N° / Sc.**	**OE.STE.09**
	Scala:	**1:50**	
Committente: Regione Campania	**Data:**	**Ottobre 2016**	
Responsabile Unico del Procedimento: Dott. Giuseppe d'Urso	**Aggiornamento:**	**REV-02**	
Direttore dei lavori: Arch. Francesco D'Agostino	**Revisione:**		
Coordinatore per la sicurezza in fase di esecuzione: Arch. Francesco D'Agostino	**File :**	**OE.STE.09.dwg**	

R.T.I. - Progetti Territoriali Integrati S.p.A.
PROGETTI TERRITORIALI INTEGRATI - SOCIETÀ DI INGEGNERIA
CAP ENGINEER TECHNOLOGY
Ing. Gian Maria Gros-Pietro
Ing. Arch. Renato D'Agostino

PROGETTO ESECUTIVO - PROGETTO ARCHITETTONICO

SEZIONE A - A'

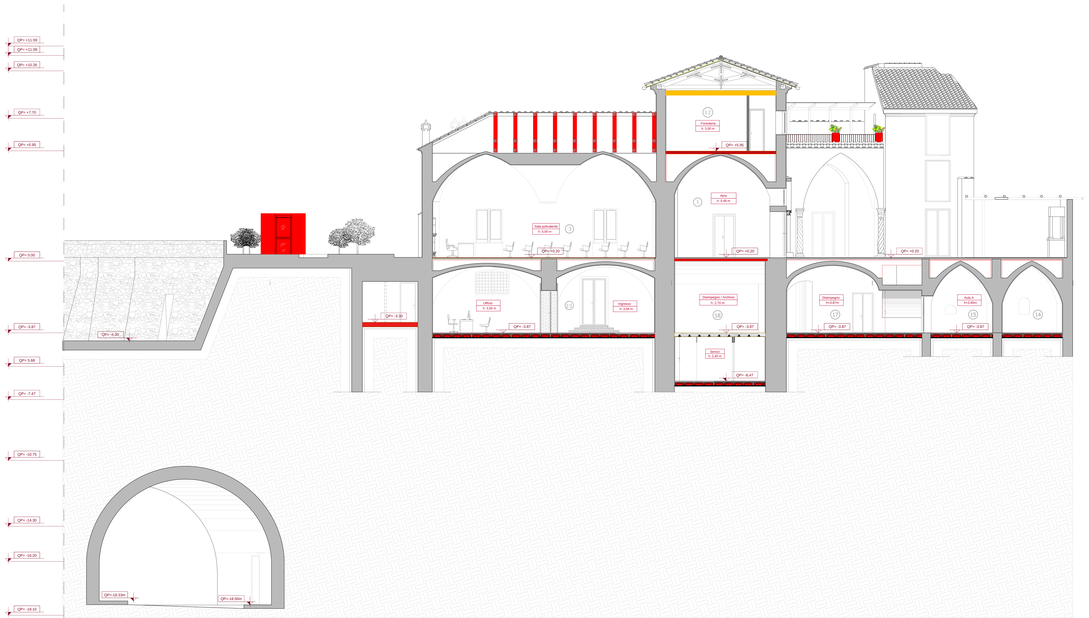

PROGETTO ESECUTIVO - PROGETTO ARCHITETTONICO
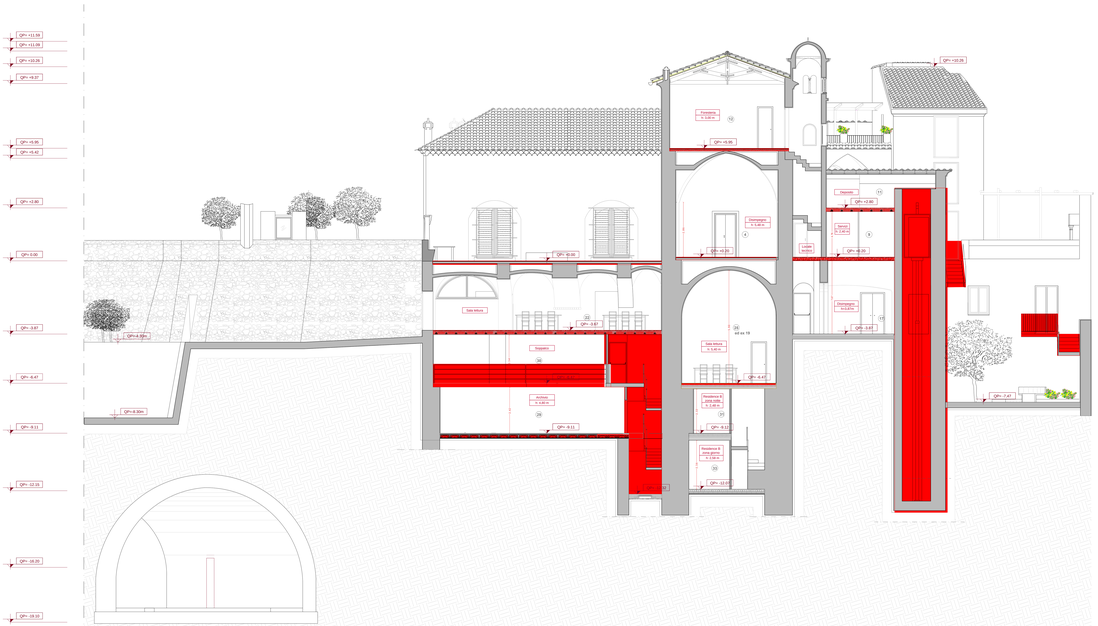
SEZIONE B-B'