INQUADRAMENTO

Perimetro Villa Episcopio
Perimetro Via Boccaccio
Perimetro parco "Piscina dei Vescovi"

PIANTA DELLE COPERTURE

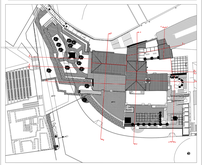

PROSPETTO OVEST CON QUOTE

Progetto Esec.
Quote di sistema planimetrico
Quote altimetriche significative

COMUNE DI RAVELLO

Provincia di Salerno

RESTAURO CONSERVATIVO CON RISTRUTTURAZIONE

ARCHITETTONICA DI "VILLA episcopio"

PROGETTO ESECUTIVO

LAVORI DI COMPLETAMENTO

PROGETTO DI RESTAURO

OGGETTO: **PROGETTO DI RESTAURO ARCHITETTONICO E STRUTTURALE** **Sezione A/A'** **Sezione B/B'**	**Elaborato:** **N°: 49**	**Codifica:** **P.ARE.35**
	Scala: **1:50**	
Concessione: – Regione Campania	**Data:** Ottobre 2016	
Responsabile Unico del Procedimento: Dott. Giuseppe D'amico	**Aggiornamento:**	
Direttore dei lavori: Arch. Francesco D'Agostino	**Revisione:** REVUE	
Coordinatore per la sicurezza in fase di esecuzione: Arch. Francesco D'Agostino	**File:**	ELGENAL_PROGETTO.dwg

F.I.I. - Progetti Territoriali Integrati S.p.A.
Ufficio di Ravello (Consulenza, Gestione, Coordinamento per attività di supporto)
Dott. Ing. Giuseppe D'Amico
Ing. Arch. Rosario D'Agostino

PROGETTO ESECUTIVO - PROGETTO ARCHITETTONICO

SEZIONE A - A'

PROGETTO ESECUTIVO - PROGETTO ARCHITETTONICO
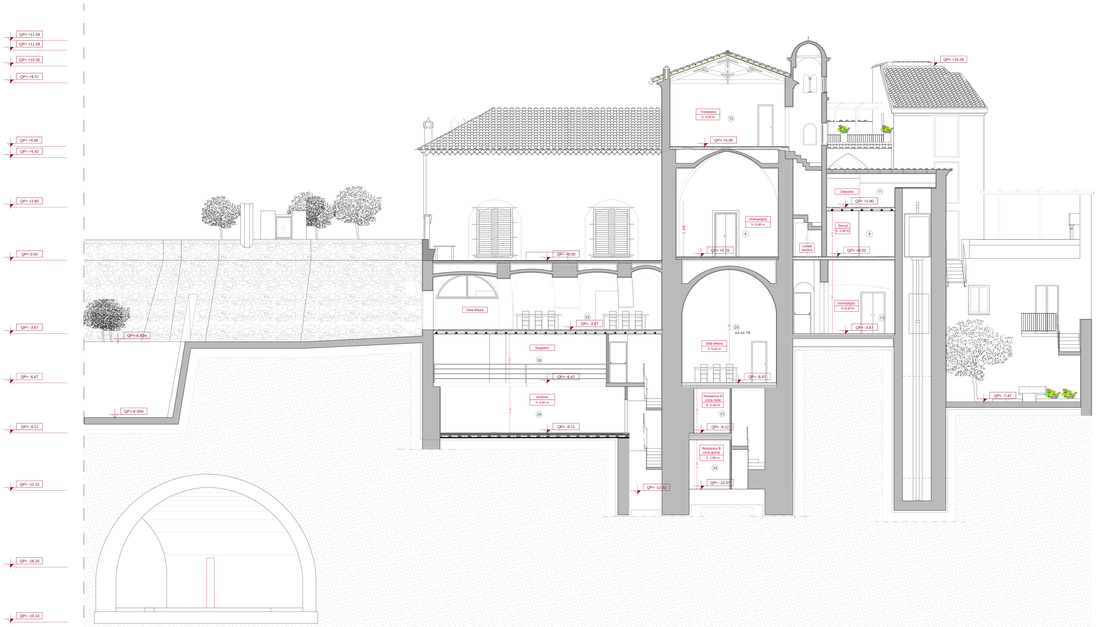
SEZIONE B-B'