ZONA 2
PIANTA MURI DI CONTENIMENTO
SCALA 1:100

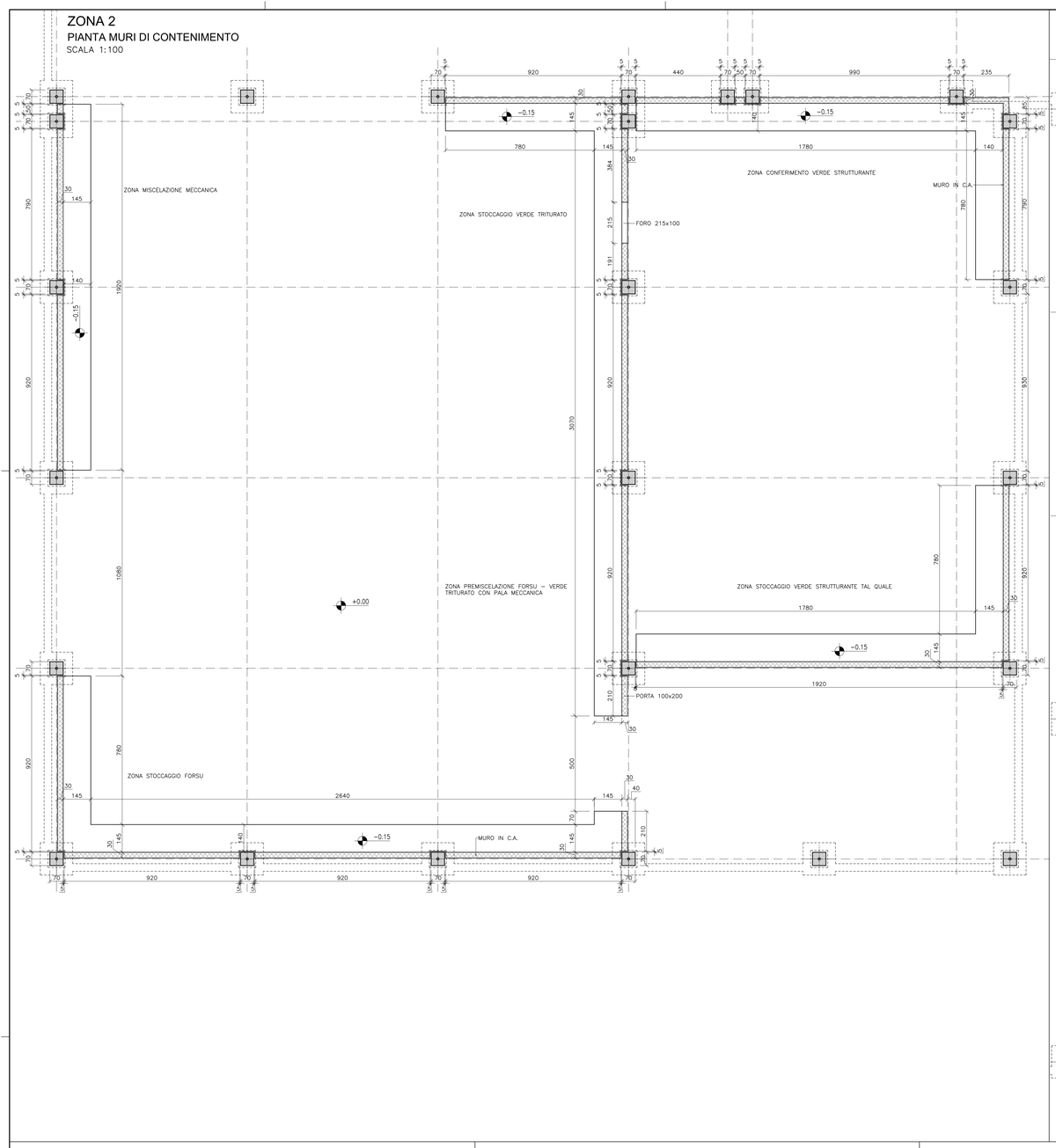

ZONA 1
PIANTA MURI DI CONTENIMENTO
SCALA 1:100

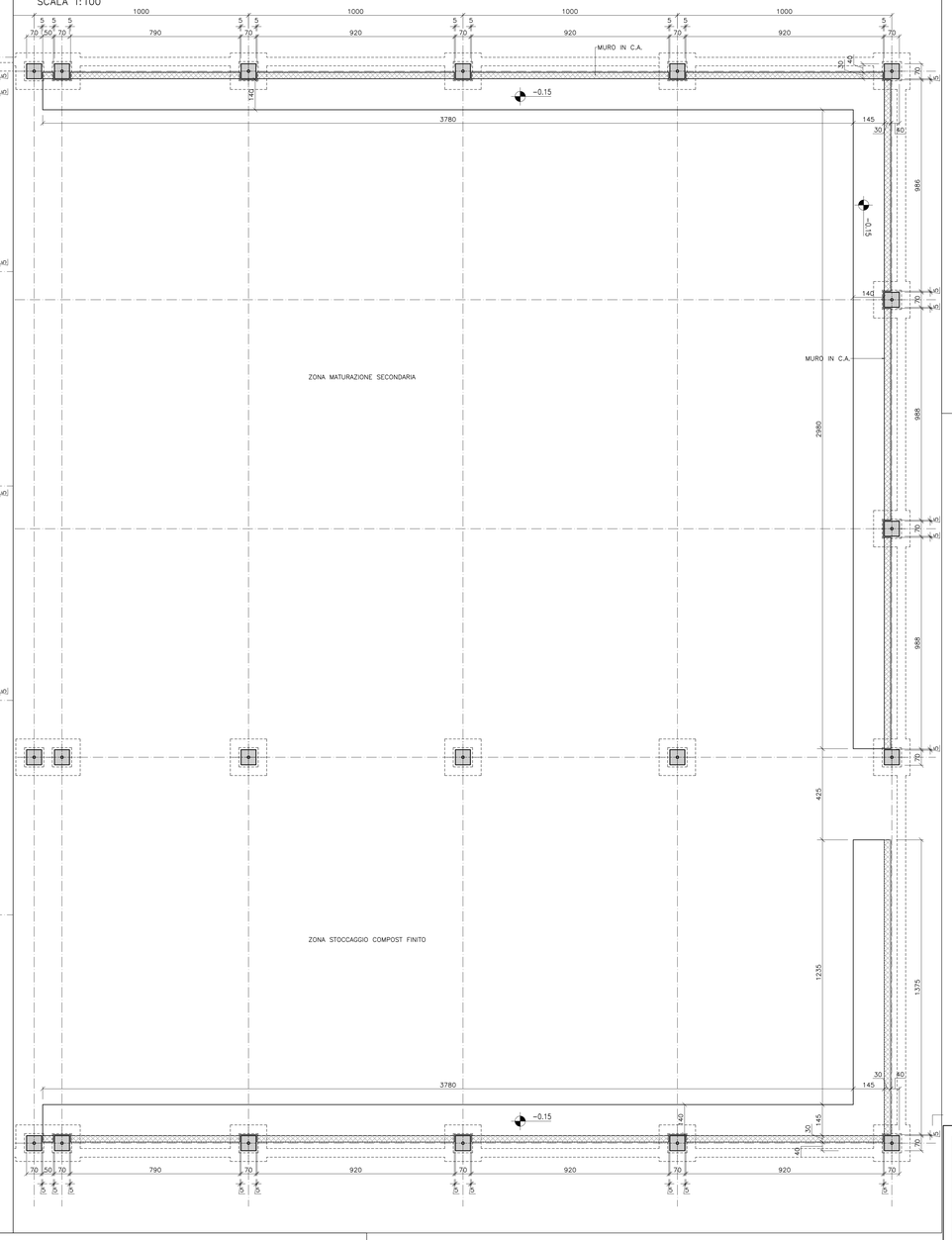

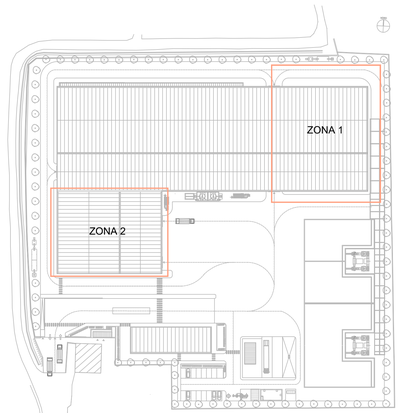

PLANIMETRIA DI RIFERIMENTO

MATERIALI

CALCESTRUZZO
- **MAGRONE PER REGOLARIZZAZIONE PIANO DI POSA**
  CALCESTRUZZO C12/15 (Rck=15 MPa)

- CALCESTRUZZO TIPO 1
  (FONDAZIONI IN GENERALE)
  CALCESTRUZZO C25/30 (Rck=30) – CLASSE DI ESPOSIZIONE XC2
  MASSIMO A/C = 0.60 – CONTENUTO MINIMO DI CEMENTO = 300 kg/m³
  Dmax aggregato = 20 mm
  CLASSE DI CONSISTENZA = S4

- CALCESTRUZZO TIPO 2
  (ELEVAZIONI DI STRUTTURE ESPOSTE NON A CONTATTO CON RIFIUTI, PERCOLATO, LIQUAMI ED ASSIMILATI)
  CALCESTRUZZO C32/40 (Rck=40) – CLASSE DI ESPOSIZIONE XC4
  MASSIMO A/C = 0.50 – CONTENUTO MINIMO DI CEMENTO = 340 kg/m³
  Dmax aggregato = 20 mm – CLASSE DI CONSISTENZA S4

- CALCESTRUZZO TIPO 3
  (FONDAZIONI ED ELEVAZIONI DI STRUTTURE A CONTATTO CON RIFIUTI, PERCOLATO, LIQUAMI ED ASSIMILATI)
  CALCESTRUZZO C35/45 (Rck=45) – CLASSE DI ESPOSIZIONE XA3
  MASSIMO A/C = 0.45 – CONTENUTO MINIMO DI CEMENTO = 360 kg/m³
  Dmax aggregato = 20 mm – CLASSE DI CONSISTENZA S4

- COPRIFERRO NETTO STRUTTURE DI FONDAZIONE 5 cm
- COPRIFERRO NETTO STRUTTURE IN ELEVAZIONE 5 cm

ACCIAIO PER CALCESTRUZZO ARMATO
- TUTTE LE STRUTTURE
  ACCIAIO B450C

ACCIAIO DA CARPENTERIA
- ELEVAZIONI
  ACCIAIO S275 JR
  PROTEZIONE MEDIANTE ZINCATURA A CALDO PER NUOVE STRUTTURE
  PROTEZIONE MEDIANTE ZINCATURA A FREDDO PER LAVORAZIONI IN OPERA

SEZIONE TIPO
SCALA 1:50

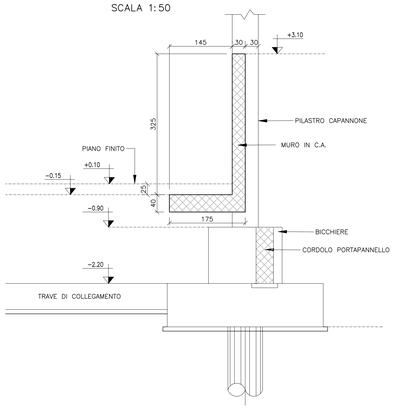

SEZIONE TIPO - ARMATURA
SCALA 1:50

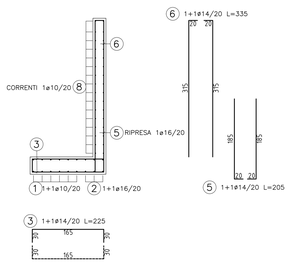

DETTAGLIO MURO IN C.A.
SCALA 1:20

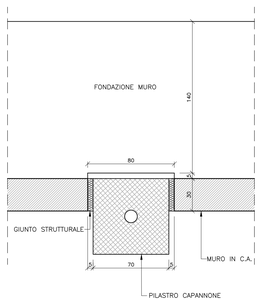

REGIONE CAMPANIA
GIUNTA REGIONALE DELLA CAMPANIA
STRUTTURA DI MISSIONE PER LO SMALTIMENTO DEI RIFIUTI STOCCATI IN BALLE

IMPIANTO DI COMPOSTAGGIO DELLA FRAZIONE ORGANICA DA RACCOLTA DIFFERENZIATA DA REALIZZARE PRESSO MARIGLIANO (NA)

ACCORDO QUADRO TRIENNALE PER L'AFFIDAMENTO DI SERVIZI DI INGEGNERIA E ARCHITETTURA - LOTTO 1
POR FESR 2014-2020 - ASSE 6 - AZIONE 6.1.3. - PROC. N. 2597/A-SIA/18
CODICE CIG: 7332580C6D - CODICE CUP: B23G17013850006

PROGETTO DEFINITIVO

S – STRUTTURE

MURI IN C.A.
CARPENTERIA ED ARMATURA

COMMESSA	CODICE ELABORATO				REV.	FOGLIO	SCALA	FORMATO
1097	D	S	PX	1.1.2	1	1 DI 1	1:100–1:50–1:20	.DWG

RAGGRUPPAMENTO TEMPORANEO

CAPOGRUPPO MANDATARIA
ICARIA srl
SOCIETÀ DI INGEGNERIA
Via V. Lancellotta, 9 - 20146 Milano (CN3870)
Sede Operativa: S.S. 150 N.8, Lugano (TV)
Tel. 039.0763.24.30 r.a. Fax +39.0763.34.10.33
www.icaria.it - info@icaria.it - icaria@pec.it
Direttore Tecnico: Ing. Giuseppe ROTISCIANI
Iscritto all'Ordine degli Ingegneri di Treviso n. 1376

MANDANTE
ICARIA Società di Ingegneria s.r.l.
Via Roma, 108 - 31044 Montebelluna (TV)
Tel. 0423.609.909 - Fax 0423.609.909
www.icariasi.com - info@icariasi.com
Direttore Tecnico: Ing. Giuseppe PACCA
Iscritto all'Ordine degli Ingegneri di Treviso n. 1098

MANDANTE
LOTTI Ingegneria Sas
Via del Fiorne, n. 14 - 00186 – Roma
Tel. 06.0208723 fax 0763.341051
C.F. e P.IVA 05956841001
E-mail: info@lottiassociati.com
PEC: r.lotti@ingpec.eu

IL RESPONSABILE DEL PROCEDIMENTO
Arch. Alessandro Scialoja

REVISIONE	DATA	OGGETTO	REDATTO	VERIFICATO	APPROVATO	AUTORIZZATO
1	GENNAIO 2022	VALIDAZIONE PROGETTO DEFINITIVO	A.SH	AS	GV	VR
0	GENNAIO 2020	EMISSIONE	A.SH	AS	GV	VR

E' vietato ai sensi di legge la divulgazione e la riproduzione del presente disegno senza la preventiva autorizzazione