## SEZIONE 5-5
SCALA 1:100

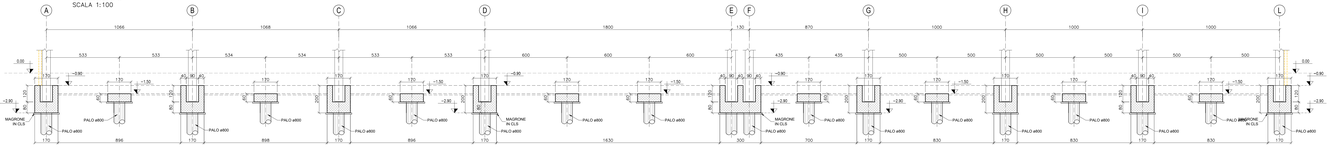


## SEZIONE 3-3
SCALA 1:100

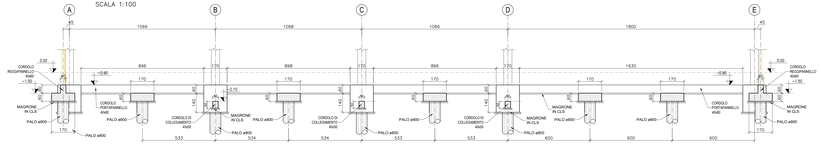


## SEZIONE 4-4
SCALA 1:100

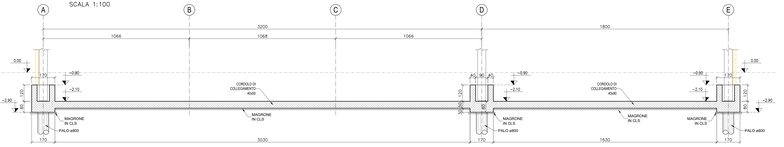


## SEZIONE 2-2
SCALA 1:100

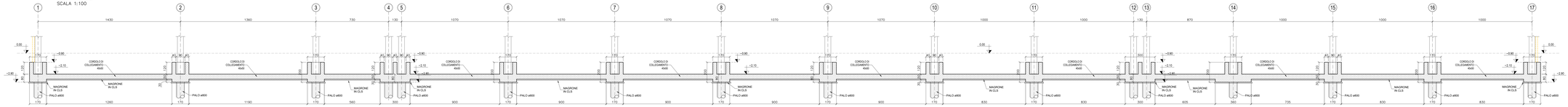


## SEZIONE 1-1
SCALA 1:100

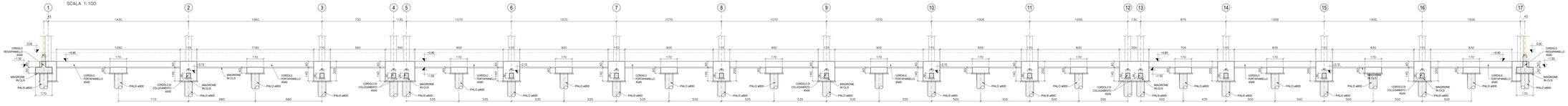


## *MATERIALI*

**CALCESTRUZZO**

- **MAGRONE PER REGOLARIZZAZIONE PIANO DI POSA**
  CALCESTRUZZO C12/15 (Rck=15 MPa)

- CALCESTRUZZO TIPO 1
  (FONDAZIONI IN GENERALE)
  CALCESTRUZZO C25/30 (Rck=30) – CLASSE DI ESPOSIZIONE XC2
  MASSIMO A/C = 0.60 – CONTENUTO MINIMO DI CEMENTO = 300 kg/m³
  Dmax aggregato = 20 mm – CLASSE DI CONSISTENZA = S4

- CALCESTRUZZO TIPO 2
  (ELEVAZIONI DI STRUTTURE ESPOSTE NON A CONTATTO CON RIFIUTI, PERCOLATO, LIQUAME ED ASSIMILATO)
  CALCESTRUZZO C32/40 (Rck=40) – CLASSE DI ESPOSIZIONE XC4
  MASSIMO A/C = 0.50 – CONTENUTO MINIMO DI CEMENTO = 340 kg/m³
  Dmax aggregato = 20 mm – CLASSE DI CONSISTENZA S4

- CALCESTRUZZO TIPO 3
  (FONDAZIONI ED ELEVAZIONI DI STRUTTURE A CONTATTO CON RIFIUTI, PERCOLATO, LIQUAME ED ASSIMILATO)
  CALCESTRUZZO C35/45 (Rck=45) – CLASSE DI ESPOSIZIONE XA3
  MASSIMO A/C = 0.45 – CONTENUTO MINIMO DI CEMENTO = 360 kg/m³
  Dmax aggregato = 20 mm – CLASSE DI CONSISTENZA S4

- COPRIFERRO NETTO STRUTTURE DI FONDAZIONE 5 cm
- COPRIFERRO NETTO STRUTTURE IN ELEVAZIONE 5 cm

**ACCIAIO PER CALCESTRUZZO ARMATO**

- TUTTE LE STRUTTURE
  ACCIAIO B450C

**ACCIAIO DA CARPENTERIA**

- PROFILATI
  ACCIAIO S275 JR
  PROTEZIONE MEDIANTE ZINCATURA A CALDO PER NUOVE STRUTTURE
  PROTEZIONE MEDIANTE ZINCATURA A FREDDO PER LAVORAZIONI IN OPERA

REGIONE CAMPANIA
GIUNTA REGIONALE DELLA CAMPANIA
STRUTTURA DI MISSIONE PER LO SMALTIMENTO DEI RIFIUTI STOCCATI IN BALLE

# IMPIANTO DI COMPOSTAGGIO DELLA FRAZIONE ORGANICA DA RACCOLTA DIFFERENZIATA DA REALIZZARE PRESSO MARIGLIANO (NA)

ACCORDO QUADRO TRIENNALE PER L'AFFIDAMENTO DI SERVIZI DI INGEGNERIA E ARCHITETTURA - LOTTO 1
POR FESR 2014-2020 - ASSE 6 - AZIONE 9.1.3 - PROC. N. 2929-TA-SA/18
CODIC CIG 7702890C0D - CODICE CUP B25D17013900006

## PROGETTO DEFINITIVO

S – STRUTTURE

## FABBRICATO BIOSTABILIZZAZIONE E PRODUZIONE COMPOST
## FONDAZIONI – SEZIONI
## CARPENTERIA ED ARMATURA

| COMMESSA | CODICE ELABORATO | | |