PIANTA FONDAZIONE
SCALA 1:100

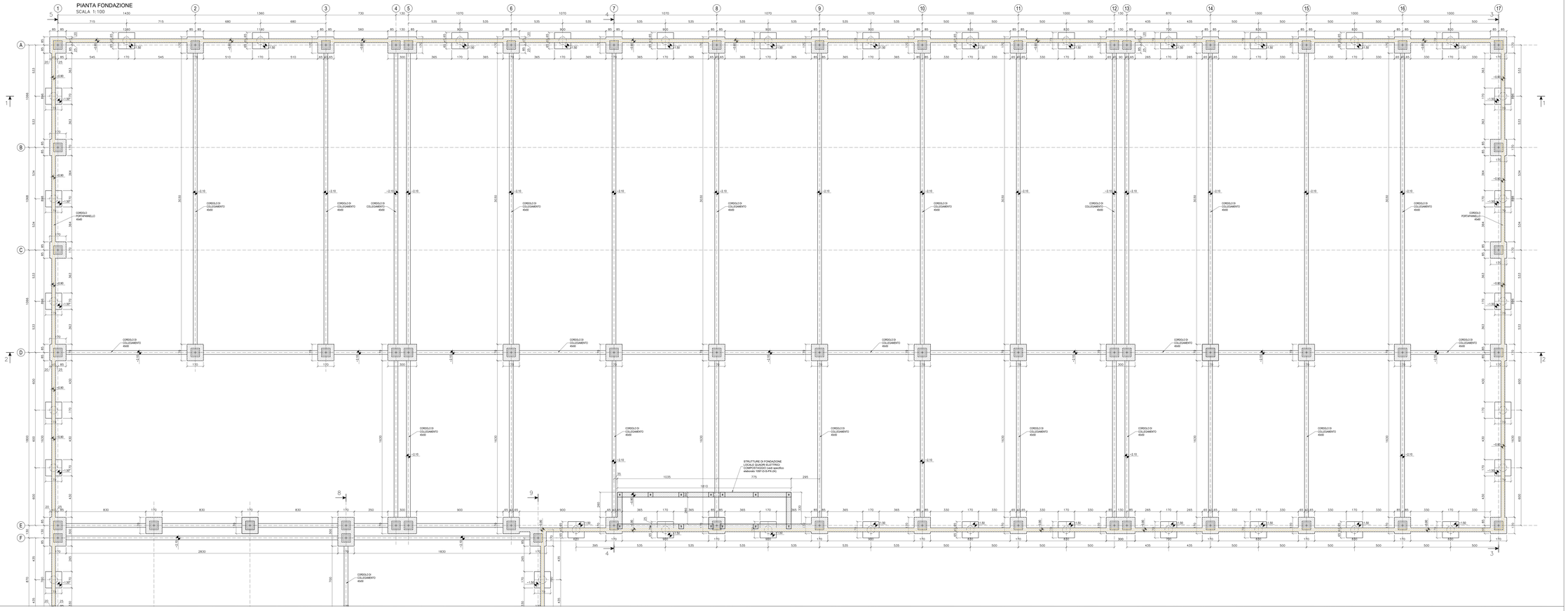

CORDOLO PORTAPANNELLO
SEZIONE TRASVERSALE – SCALA 1:25

CORDOLO DI COLLEGAMENTO
SEZIONE TRASVERSALE – SCALA 1:25

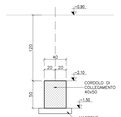

PLINTO CON PORTAPANNELLO
SCALA 1:50

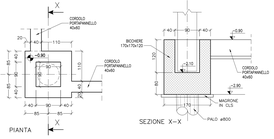

PLINTO CON CORDOLO DI COLLEGAMENTO
SCALA 1:50

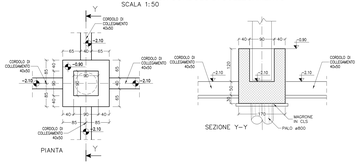

PLINTI TIPO

PLINTO TIPO - ARMATURE TIPO
SCALA 1:50

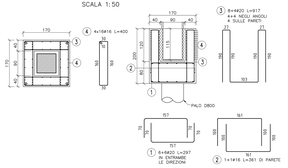

PLINTO ROMPITRATTA PORTAPANNELLO
SCALA 1:50

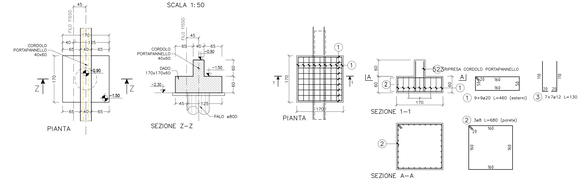

MATERIALI

CALCESTRUZZO
- MAGRONE PER REGOLARIZZAZIONE PIANO DI POSA
  CALCESTRUZZO C12/15 (Rck=15 MPa)

- CALCESTRUZZO TIPO 1
  (FONDAZIONI IN GENERALE)
  CALCESTRUZZO C25/30 (Rck=30) – CLASSE DI ESPOSIZIONE XC2
  MASSIMO A/C = 0.60 – CONTENUTO MINIMO DI CEMENTO = 320 kg/m³
  Dmax aggregato = 20 mm – CLASSE DI CONSISTENZA = S4

- CALCESTRUZZO TIPO 2
  (ELEVAZIONI DI STRUTTURE ESPOSTE NON A CONTATTO CON RIFIUTI, PERCOLATO, LIQUAME ED ASSIMILATI)
  CALCESTRUZZO C32/40 (Rck=40) – CLASSE DI ESPOSIZIONE XC4
  MASSIMO A/C = 0.50 – CONTENUTO MINIMO DI CEMENTO = 340 kg/m³
  Dmax aggregato = 20 mm – CLASSE DI CONSISTENZA S4

- CALCESTRUZZO TIPO 3
  (FONDAZIONI ED ELEVAZIONI DI STRUTTURE A CONTATTO CON RIFIUTI, PERCOLATO, LIQUAME ED ASSIMILATI)
  CALCESTRUZZO C35/45 (Rck=45) – CLASSE DI ESPOSIZIONE XA3
  MASSIMO A/C = 0.45 – CONTENUTO MINIMO DI CEMENTO = 360 kg/m³
  Dmax aggregato = 20 mm – CLASSE DI CONSISTENZA S4

- COPRIFERRO NETTO STRUTTURE DI FONDAZIONE 5 cm
- COPRIFERRO NETTO STRUTTURE IN ELEVAZIONE 5 cm

ACCIAIO PER CALCESTRUZZO ARMATO
- TUTTE LE STRUTTURE
  ACCIAIO B450C

ACCIAIO DA CARPENTERIA
- STRUTTURE
  ACCIAIO S275 JR
  PROTEZIONE MEDIANTE ZINCATURA A CALDO PER NUOVE STRUTTURE
  PROTEZIONE MEDIANTE ZINCATURA A FREDDO PER LAVORAZIONI IN OPERA

REGIONE CAMPANIA
GIUNTA REGIONALE DELLA CAMPANIA
STRUTTURA DI MISSIONE PER LO SMALTIMENTO DEI RIFIUTI STOCCATI IN BALLE

IMPIANTO DI COMPOSTAGGIO DELLA FRAZIONE ORGANICA DA RACCOLTA DIFFERENZIATA DA REALIZZARE PRESSO MARIGLIANO (NA)

ACCORDO QUADRO TRIENNALE PER L'AFFIDAMENTO DI SERVIZI DI INGEGNERIA E ARCHITETTURA - LOTTO 1
POR FESR 2014-2020 - ASSE II - AZIONE 9.1.5 - PROG. N. 2007/A-SIA/18
CODICE CIG: 7932806C6D - CODICE CUP: B23G17013650006

PROGETTO DEFINITIVO

S – STRUTTURE

FABBRICATO BIOSTABILIZZAZIONE E PRODUZIONE COMPOST
FONDAZIONI – PIANTA
CARPENTERIA ED ARMATURA

COMETTA	CODIC GLOBCOD	R	P2	2.07	1	0	1	VARIE	DWG
					REL.		TOLLO	SCALA	FORMATO

RAGGRUPPAMENTO TEMPORANEO

CAPOGRUPPO MANDATARIA: ICARIA S.p.A. Società di ingegneria
MANDANTE: Sigma-A s.r.l.
MANDANTE: LOTTA
IL RESPONSABILE DEL PROCEDIMENTO: Arch. Alessandro Scialoja

ICARIA spa SOCIETÀ DI INGEGNERIA
Direzione e Sede Legale: Via Giulio Vincenzo Bona, 65 - 00156 Roma
Tel. 06 41 73 1 - Fax 06 41 73 1 - www.icaria.it
Sede Operativa: Via Tiburtina, 912 - 00156 Roma
Capitale Sociale € 1.000.000 i.v.
C.F. e P.I. 14101191003
REA: 1417113

Sigma-A s.r.l. Via Giulio Vincenzo Bona, 65 - 00156 Roma
Tel. +39 06 41 73 1 - Fax +39 06 41 73 1
C.F. e P.I. 14101191003
REA: 1417113

LOTTA s.r.l. Via Giulio Vincenzo Bona, 65 - 00156 Roma
Tel. +39 06 41 73 1 - Fax +39 06 41 73 1
C.F. e P.I. 14101191003
REA: 1417113

ORDINE DEGLI INGEGNERI PROV. ROMA DOTT. ING. GIUSEPPE BARBERA N. 12.345 A

REVISIONE	DATA	OGGETTO	REDATTO	VERIFICATO	APPROVATO	AUTORIZZATO
1	GENNAIO 2022	EMISSIONE PROGETTO DEFINITIVO	RC	AS	GV	VR
0	GENNAIO 2020	EMISSIONE	RC	AS	GV	VR

© copia, in parte o per intero, di legge, la riproduzione e la comunicazione del presente disegno senza la preventiva autorizzazione.