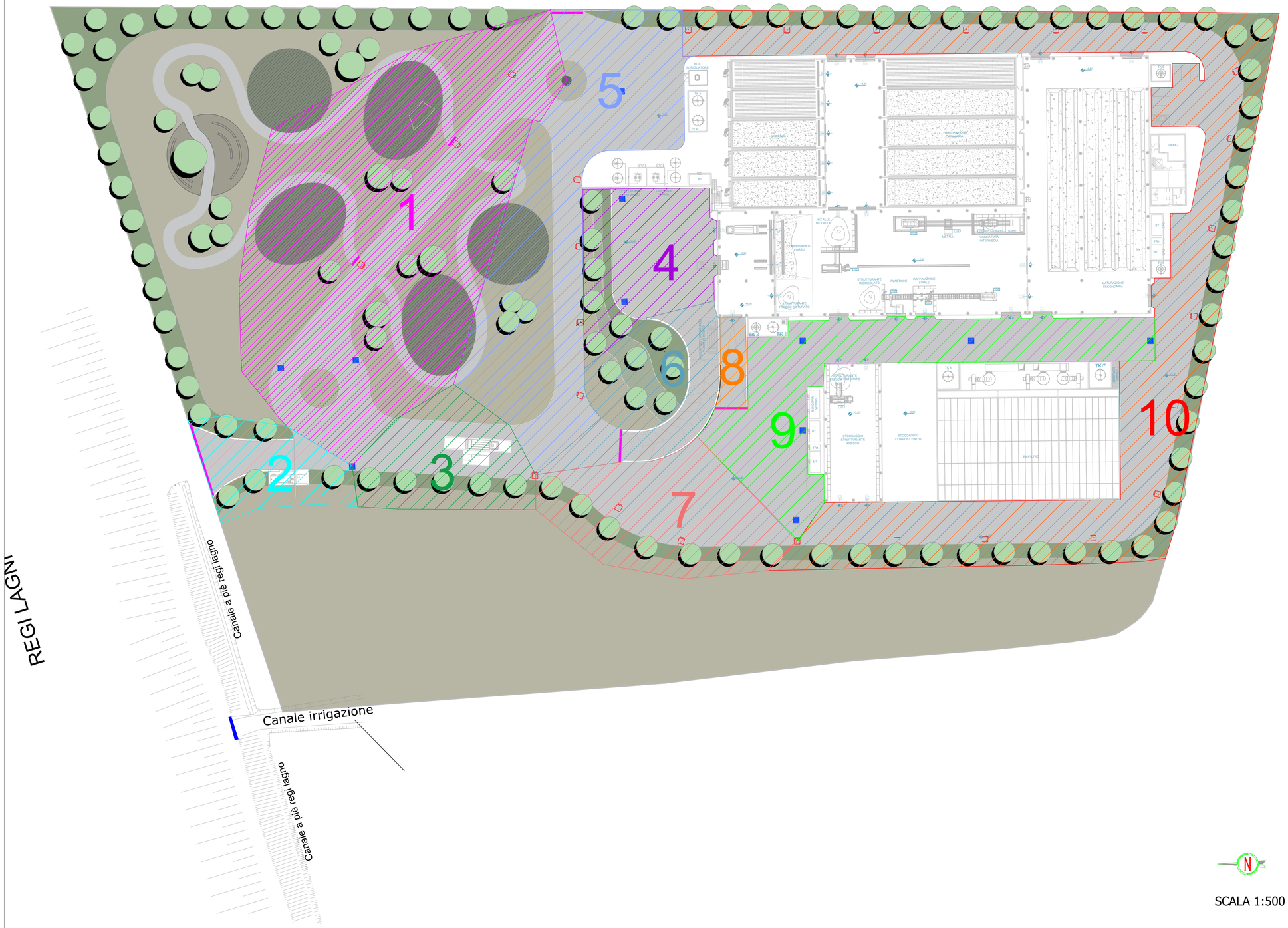

SCALA 1:500

REGIONE CAMPANIA

REGIONE CAMPANIA

Struttura di Missione Ecoballe UOD 01

Accordo Quadro triennale per l'affidamento di servizi di ingegneria e architettura - Lotto 2: Prov. (CE)
CIG: 73541547DC CUP: B93G17007480006

RAGGRUPPAMENTO TEMPORANEO DI PROGETTISTI:

Capogruppo Mandataria — Mandante — Mandante

Progettazione definitiva per la realizzazione dell'impianto per il trattamento della frazione organica in Casal di Principe (CE)

CAPO PROGETTO:
Dott. Ing. Rocco Martello

RESPONSABILE DELL' INTEGRAZIONE DELLE PRESTAZIONI SPECIALISTICHE:
Dott. Ing. Simone Venturini

RESPONSABILE UNICO DEL PROCEDIMENTO:
Dott.ssa Ing. Liliana Monaco

TITOLO ELABORATO:
IMPIANTI
ELABORATI GRAFICI
PLANIMETRIA AREE COLANTI

ELABORATO N° :
IM-D-005-02

SCALA :
1:500

NOME FILE :
II091P-CP-PD-IM-D-005-02.dwg

REVISIONE N.	DATA	DESCRIZIONE	REDATTO	CONTROLLATO	APPROVATO
0	Settembre 2019	Prima emissione	R.IORIO	R. MARTELLO	S. VENTURINI
1	Dicembre 2019	Seconda emissione	R.IORIO	R. MARTELLO	S. VENTURINI
2	Aprile 2020	Terza emissione	R.IORIO	R. MARTELLO	S. VENTURINI
3					
4					

A TERMINE DI LEGGE CI RISERVIAMO LA PROPRIETA' DI QUESTO ELABORATO CON DIVIETO DI RIPRODURLO RENDENDOLO NOTO A TERZI ANCHE PARZIALMENTE SENZA NOSTRA AUTORIZZAZIONE