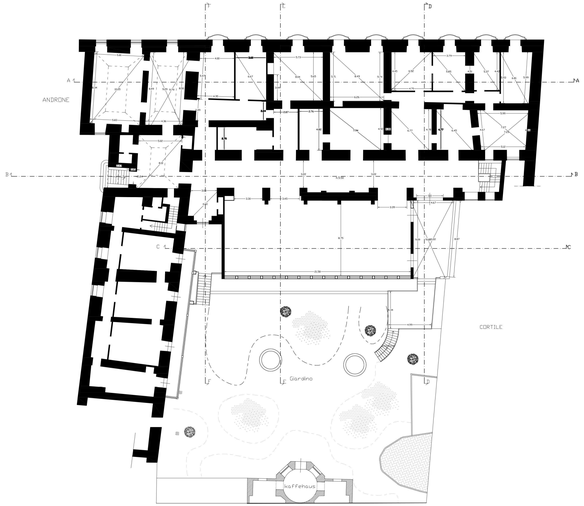

Piano terra/piano rialzato

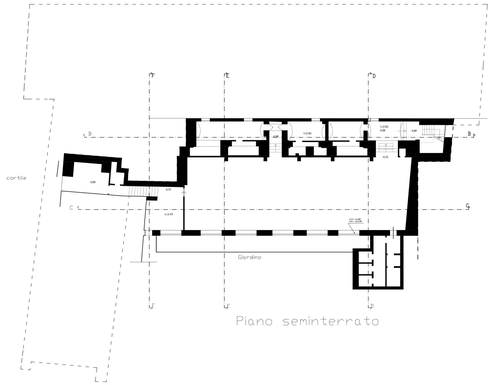

Piano seminterrato

Sezione A_A

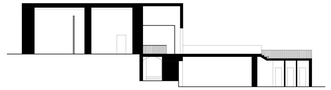

Sezione D-D

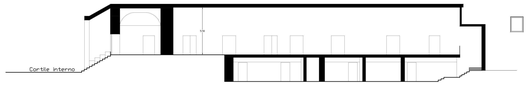

Sezione B-B

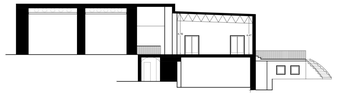

Sezione E-E

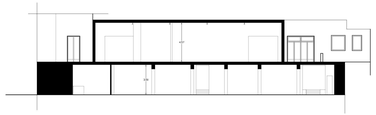

Sezione C-C

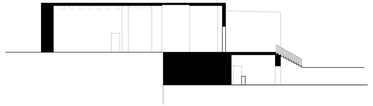

Sezione F-F

Prospetto interno giardino

Prospetto Piazza S.Maria Degli Angeli

Prospetto Kaffehaus

Prospetto interno giardino lato uffici

REGIONE CAMPANIA
Direzione Generale per le Risorse Strumentali
U.O. Gestione Patrimonio Immobiliare
"A.Pansini" Uffici dell'Ex Ospedale Ferrigni

PROGETTO DEFINITIVO PER LA REALIZZAZIONE DI UNA BIBLIOTECA PER L'ISTITUTO ITALIANO PER GLI STUDI FILOSOFICI

Il progettista:	I.R.L.P. **Ing. Luigi Guglielmo**
arch. Francesco D'Agostino arch. Luigi Guglielmo arch. Gennaro D'Angelo arch. Giuseppe d'Ortia arch. Ciro Lamberti Ad.ura Ancestrale D'Alcalzo arch. Ciro Lamberti arch. Dario Picardi arch. Ciro Lamberti PROGETTO IMPIANTI : Ing. D'Auria Francesco	ELABORATO ARCHITETTONICO **Stato di fatto Piante, Prospetti e sezioni** DATA: APRILE 2005 — SCALA: 1:100 DISEGNO NUMERO: **A 05**