RECINZIONE DISCARICA

+125.81

TORRE/ FARO

+134.50

+136.00

+136.50

+141.50

+142.00

LEGENDA LINEE E POZZETTI

- Nuovi Cavidotti elettrici interrati 2x⌀160 + 2x⌀160mm
- Nuove "LINEE ELETTRICHE" passaggio sotto pavimento galleggiante -(sala quadri)
- Nuovi Cavidotti elettrici interrati - 8x⌀160mm
- Nuovi Cavidotti elettrici interrati - alimentazione utenze scrubber
- E — Pozzetto elettrico esistente
- Pozzetto elettrico di progetto - dim 100x100cm
- Pozzetto elettrico di progetto - dim 80x80cm

LEGENDA LINEE DA QSCR.03.1/03.2

NUOVO QUADRO SCRUBBER - QSCR.03.1

Utenza	Sigla cavo	Distribuzione	Designazione	Lungh. [m]	Sez. Fase	Sez. Neutro	Sez. PE
VENT.03.1	-WC1.1.1	3L+PE	FG16R16	120	1x185		1x95
Pompa N.1	-WC1.1.2	3L+PE	FG16OR16	120	1x4		1x4
Pompa N.2	-WC1.1.3	3L+PE	FG16OR16	120	1x4		1x4
Pompa N.3	-WC1.1.4	3L+PE	FG16OR16	120	1x4		1x4
Pompa N.4	-WC1.1.5	3L+PE	FG16OR16	120	1x4		1x4
Pompa N.5	-WC1.1.6	3L+PE	FG16OR16	120	1x4		1x4
Pompa N.6	-WC1.1.7	3L+PE	FG16OR16	120	1x4		1x4
EP H2SO4 N.1	-WC1.1.8	L+N+PE	FG16OR16	120	1x1,5	1x1,5	1x1,5
EP HCIO N.1	-WC1.1.9	L+N+PE	FG16OR16	120	1x1,5	1x1,5	1x1,5
EP HCIO N.2	-WC1.1.10	L+N+PE	FG16OR16	120	1x1,5	1x1,5	1x1,5

NUOVO QUADRO SCRUBBER - QSCR.03.2

Utenza	Sigla cavo	Distribuzione	Designazione	Lungh. [m]	Sez. Fase	Sez. Neutro	Sez. PE
VENT.03.2	-WC2.1.1	3L+PE	FG16R16	120	1x185		1x95
Pompa N.1	-WC2.1.2	3L+PE	FG16OR16	120	1x4		1x4
Pompa N.2	-WC2.1.3	3L+PE	FG16OR16	120	1x4		1x4
Pompa N.3	-WC2.1.4	3L+PE	FG16OR16	120	1x4		1x4
Pompa N.4	-WC2.1.5	3L+PE	FG16OR16	120	1x4		1x4
Pompa N.5	-WC2.1.6	3L+PE	FG16OR16	120	1x4		1x4
Pompa N.6	-WC2.1.7	3L+PE	FG16OR16	120	1x4		1x4
EP H2SO4 N.2	-WC2.1.8	L+N+PE	FG16OR16	120	1x1,5	1x1,5	1x1,5
EP HCIO N.3	-WC2.1.9	L+N+PE	FG16OR16	120	1x1,5	1x1,5	1x1,5
EP HCIO N.4	-WC2.1.10	L+N+PE	FG16OR16	120	1x1,5	1x1,5	1x1,5

LEGENDA LINEE DA QGBT (ESISTENTE) A QSCR.03.1/03.2

QUADRO ESISTENTE DI BASSA TENSIONE

Utenza	Sigla cavo	Distribuzione	Designazione	Lungh. [m]	Sez. Fase	Sez. Neutro	Sez. PE
Q.SCR.03.1	-WC0.1.3	3L+N+PE	FG16R16	30	1x185	1x95	1x95
Q.SCR.03.2	-WC0.1.4	3L+N+PE	FG16R16	30	1x185	1x95	1x95

LEGENDA LINEA DA QGBT (ESISTENTE) A NUOVO Q.COMP.

QUADRO ESISTENTE DI BASSA TENSIONE

Utenza	Sigla cavo	Distribuzione	Designazione	Lungh. [m]	Sez. Fase	Sez. Neutro	Sez. PE
Q.COMP.	-WC0.1.5	3L+N+PE	FG16R16	230	4x240	2x240	2x240

LEGENDA LINEA DA QGBT (ESISTENTE) A NUOVO Q.COMP

QUADRO ESISTENTE DI BASSA TENSIONE

Utenza	Sigla cavo	Distribuzione	Designazione	Lungh. [m]	Sez. Fase	Sez. Neutro	Sez. PE
Q.COMP.	-WC0.1.5	3L+N+PE	FG16R16	230	4x240	2x240	2x240

n°14 Colonnine locali comando VENT.03.1/.2 + n°12 pompe di lavaggio scrubber (6 per scrubber)

Vedasi Particolare 2 Dettaglio cavidotti alimentazione utenze

n°6 Colonnine locali comando EP dosatrici
n°2 EP – H_2SO_4
n°2 EP – HCIO
n°2 EP – HCIO

VENT.01 VENT.02 VENT.03.1 VENT.03.2

AREA SCRUBBER E VENTILATORI

LOCALE TRASFORMATORI

LOCALE QUADRI ELETTICI

Quadro generale di bassa tensione esistente "DA ADEGUARE"

2x⌀160+2x⌀160

8x⌀160

Nuovi quadri di comando scrubber QSCR.03.1/03.2

Nuovo locale tecnico ricovero quadro elettrico di comando compostaggio

CAPANNONE ex MVA

IMPIANTO DI COMPOSTAGGIO FORSU

NUOVA POSIZIONE RECINZIONE

CABINA ENEL

PESA A PONTE

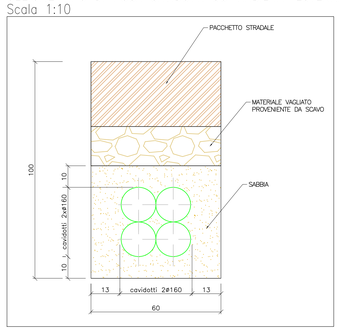
LOCALE PESE

LEGENDA OPERE ELETTRICHE

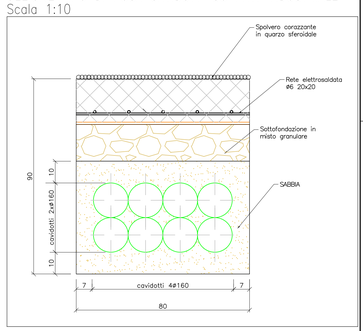
Gli impianti elettrici e speciali previsti per il nuovo capannone sono:

1. ILLUMINAZIONE ORDINARIA
2. ILLUMINAZIONE DI EMERGENZA
3. IMPIANTO FORZA MOTRICE PER ALIMENTAZIONE APP. ELETTROMECCANICHE
4. IMPIANTI SPECIALI PER RIVELAZIONE INCENDI E VIDEOSORVEGLIANZA

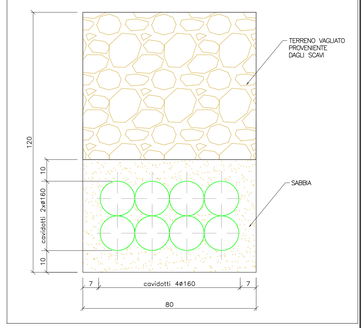
SEZIONE TIPO DI POSA CAVIDOTTI SU VIABILITA' ESTERNA
Scala 1:10



SEZIONE TIPO DI POSA CAVIDOTTI SU PAV. INDUSTRIALE
Scala 1:10



SEZIONE TIPO DI POSA CAVIDOTTI SU TERRENO VEGETALE
Scala 1:10



N

Rapp. 1:500

0 5 10 25 50 m

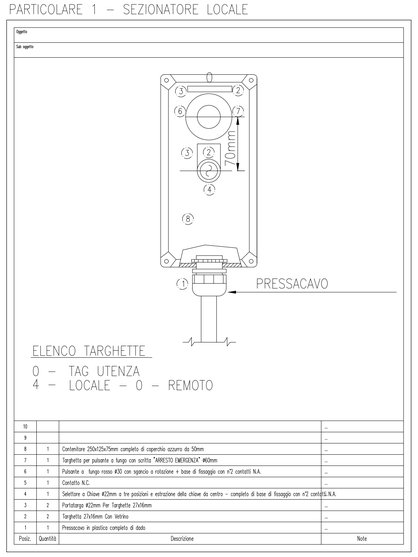
L E G E N D A

1. INGRESSO E USCITA AUTOMEZZI
2. PESE E CONTROLLO PESE
3. AVANFOSSA RICEZIONE
4. RICEZIONE, SELEZIONE E PRODUZIONE F.S.T.
5. EDIFICIO STABILIZZAZIONE F.U.T.
6. EDIFICIO STOCCAGGIO E RAFFINAZIONE
7.1 SCRUBBERS SELEZIONE E PRODUZIONE F.S.T.
7.2 SCRUBBERS STABILIZZAZIONE F.U.T.
7.3 SCRUBBERS IMPIANTO DI COMPOSTAGGIO
8.1 BIOFILTRO SELEZIONE E PRODUZIONE F.S.T.
8.2 BIOFILTRO STABILIZZAZIONE F.U.T.
8.3 BIOFILTRO IMPIANTO DI COMPOSTAGGIO
9. STAZIONE ANTINCENDIO
10. POZZO DI CAPTAZIONE
11. VASCA DI ACCUMULO IMPIANTO ADDUZ. IDRICA
12. GRUPPO DI PRESSURIZZAZIONE IMP. ADDUZ. IDRICA
13. VASCA DI ACCUMULO CON DISEOLEATORE
14. TRATTAMENTO ACQUE REFLUE
15. CABINA ENEL ESISTENTE (non oggetto di adeguamento)
16. AVANCORPI CAPANNONE COMPOSTAGGIO
17. BOX PREFABBRICATO RICOVERO QUADRI ELETTRICI
18. SERBATOI DI STOCCAGGIO PERCOLATO
19. FILTRI A MANICHE

NOTA :

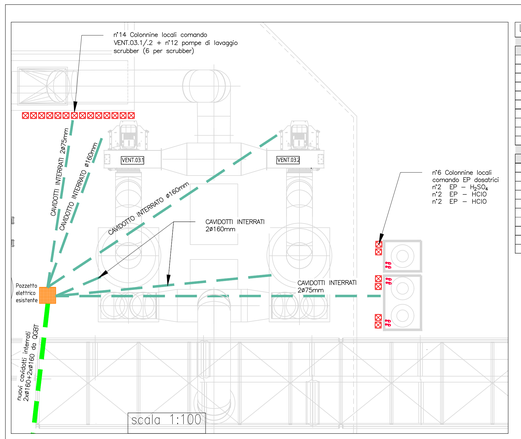
IL QUADRO ELETTRICO GENERALE DI BASSA TENSIONE (QBT) ESISTENTE SARA' OGGETTO DI ADEGUAMENTO LE OPERE PREVISTE RISULTANO INDICATE NELL'ELABORATO 1096-D-IE-SK-07

PARTICOLARE 1 – SEZIONATORE LOCALE



Posiz.	Quantità	Descrizione	Note
10			..
9			..
8	1	Contenitore 250x125x75mm completo di coperchio asciurro da 50mm	..
7	1	Targhetta per pulsante o lungo con scritta "ARRESTO EMERGENZA" ⌀60mm	..
6	1	Pulsante a fungo rosso ⌀30 con sganccio a rotazione + base di fissaggio con n°2 contatti N.A.	..
5	1	Contatto N.C.	..
4	1	Selettore a Chiave ⌀22mm a tre posizioni e estrazione della chiave da centro – completo di base di fissaggio con n°2 contatti N.A.	..
3	2	Portalampa ⌀22mm Per Targhette 27x16mm	..
2	2	Targhetta 27x16mm Con Vetrino	..
1	1	Pressacavo in plastica completo di dado	..

PARTICOLARE 2 – Distribuzione cavidotti per alimentazione utenze scrubber



Legenda linee utenze Scrubber

NUOVO QUADRO SCRUBBER - QSCR.03.1

Utenza	Sigla cavo	Distribuzione	Designazione	Lungh. [m]	Sez. Fase	Sez. Neutro	Sez. PE
VENT.03.1	-WC1.1.1	3L+PE	FG16R16	120	1x185		1x95
Pompa N.1	-WC1.1.2	3L+PE	FG16OR16	120	1x4		1x4
Pompa N.2	-WC1.1.3	3L+PE	FG16OR16	120	1x4		1x4
Pompa N.3	-WC1.1.4	3L+PE	FG16OR16	120	1x4		1x4
Pompa N.4	-WC1.1.5	3L+PE	FG16OR16	120	1x4		1x4
Pompa N.5	-WC1.1.6	3L+PE	FG16OR16	120	1x4		1x4
Pompa N.6	-WC1.1.7	3L+PE	FG16OR16	120	1x4		1x4
EP H2SO4 N.1	-WC1.1.8	L+N+PE	FG16OR16	120	1x1,5	1x1,5	1x1,5
EP HCIO N.1	-WC1.1.9	L+N+PE	FG16OR16	120	1x1,5	1x1,5	1x1,5
EP HCIO N.2	-WC1.1.10	L+N+PE	FG16OR16	120	1x1,5	1x1,5	1x1,5

NUOVO QUADRO SCRUBBER - QSCR.03.2

Utenza	Sigla cavo	Distribuzione	Designazione	Lungh. [m]	Sez. Fase	Sez. Neutro	Sez. PE
VENT.03.2	-WC2.1.1	3L+PE	FG16R16	120	1x185		1x95
Pompa N.1	-WC2.1.2	3L+PE	FG16OR16	120	1x4		1x4
Pompa N.2	-WC2.1.3	3L+PE	FG16OR16	120	1x4		1x4
Pompa N.3	-WC2.1.4	3L+PE	FG16OR16	120	1x4		1x4
Pompa N.4	-WC2.1.5	3L+PE	FG16OR16	120	1x4		1x4
Pompa N.5	-WC2.1.6	3L+PE	FG16OR16	120	1x4		1x4
Pompa N.6	-WC2.1.7	3L+PE	FG16OR16	120	1x4		1x4
EP H2SO4 N.2	-WC2.1.8	L+N+PE	FG16OR16	120	1x1,5	1x1,5	1x1,5
EP HCIO N.3	-WC2.1.9	L+N+PE	FG16OR16	120	1x1,5	1x1,5	1x1,5
EP HCIO N.4	-WC2.1.10	L+N+PE	FG16OR16	120	1x1,5	1x1,5	1x1,5

REGIONE CAMPANIA
STRUTTURA DI MISSIONE PER LO SMALTIMENTO DEI RIFIUTI STOCCATI IN BALLE

LAVORI DI REALIZZAZIONE DELL'IMPIANTO DI COMPOSTAGGIO NELLO STIR DI TUFINO (NA)

ACCORDO QUADRO TRIENNALE PER L'AFFIDAMENTO DI SERVIZI DI INGEGNERIA E ARCHITETTURA - LOTTO 1
POR FESR 2014-2020 - ASSE 6 - AZIONE 6.1.3. - PROC. N. 2507/A-SIA/18
CODICE CIG: 7332580C0D - CODICE CUP: B23G17013850006

PROGETTO ESECUTIVO

IE – IMPIANTI ELETTRICI

PLANIMETRIA GENERALE IMPIANTI ELETTRICI

COMMESSA	CODICE ELABORATO	REV.	FOGLIO	SCALA	FORMATO
1096	E E PL _0,4	0	1 DI 1	1:500	.DWG

RAGGRUPPAMENTO TEMPORANEO

CAPOGRUPPO MANDATARIA: ICARIA s.r.l. Società di Ingegneria — ICARIA s.p.a. SOCIETÀ DI LAVORI DI INGEGNERIA (CONSORZIO)
Via La Spezia, 4 - 00182 Roma (RM)
Corso Galileo Ferraris, 64 - 10129 Torino (TO)
Tel. +39 0183 34 49 79 - Fax +39 0183 34 49 81
www.icaria.it — info@icaria.it — PEC: icaria@legalmail.it
Dott. Ing. Giuseppe Sacca — Ordine degli Ingegneri della Provincia di Torino — n. 7376

MANDANTE: Lotti Ingegneria Spa
Via dei Frassini, 6 - 00166 – Roma
Tel. 06.33397322, fax. 0763-341251
C.F. e P.IVA 10006861001
e-mail: info@lottiassociati.com
PEC: lotti@pigamail.it

MANDANTE: Pomponi Ingegneria S.r.l.
Piazza G.Bruno,27 - 00183 ROMA
Tel. 06.7003.7000 - Fax 06.7003.7001
Quartiere Ingegneria, Via Cilea, 353 - 80126 Napoli
C.F. - 09244651214 P.IVA - 09244651214
PEC: quarto@pigamail.it

REVISIONE	DATA	OGGETTO	REDATTO	VERIFICATO	APPROVATO	AUTORIZZATO
0	SETTEMBRE 2020	EMISSIONE	AE	GV	GV	VR

E' vietata ai sensi di legge la divulgazione e la riproduzione del presente disegno senza la preventiva autorizzazione