REGIONE CAMPANIA

Ufficio Speciale Grandi Opere

	POC Campania 2014-2020	
	PROGRAMMA DI RIQUALIFICAZIONE AREE VERDI IN PARCHI URBANI, AREE NATURALI E GIARDINI STORICI	
	Progetto Definitivo ai sensi dell'art. 23 del D. Lgs. 50/2016 e ss.mm.ii.	
Direttore Generale ing. Sergio Negro U.O.D. 60.06.04 *Dirigente* ing. Maria Teresa Di Mattia	RECUPERO/RIQUALIFICAZIONE DEI PARCHI URBANI DELLA CITTÀ DI NAPOLI	
AREA DI INTERVENTO	"Parco Attianese"	MUNICIPALITÀ 9
GRUPPO DI LAVORO *Coordinamento della Progettazione:* arch. Brunello De Feo *Ufficio del RUP:* arch. Luciano Marini dott.ssa Marcella Mariani geol. Federico Borreca *Supporto specialistico:* prof. agr. Silvestro Caputo *Supporto Tecnico:* IFEL Campania		
Elaborato	- Planimetria post operam - Dettaglio degli interventi	G.P.P.9.20
DATA: LUGLIO 2020		
REVISIONE:		

Giunta Regionale della Campania \progettazione@pec.regione.campania.it

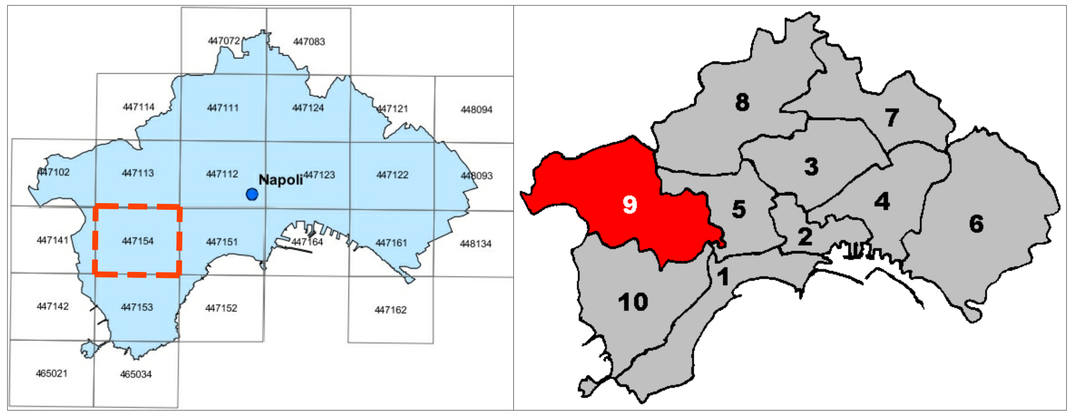

Progr. 9c	SCHEDA GENERALE SOPRALLUOGO		
DENOMINAZIONE	PIANURA - Parco Attianese		
Classificazione tipologica (*)	Parco Urbano		
COMUNE	MUNICIPALITA'	INDIRIZZO PRECISO	COORDINATE GPS
NAPOLI	9	via provinciale Napoli	40°51'18.4"N 14°10'00.5"E
ACCESSI nr. 4	*SUPERFICIE (mq)* 7190,00	*PERIMETRO (ml)* 370,00	
A) - CARATTERISTICHE GENERALI			
CODICE	*DESCRIZIONE BREVE*	*REPORT*	
A)-01	E' presente pavimentazione in betonella/segati in granigliato	SI	
A)-02	E' presente pavimentazione in cotto/mattoni pieni	SI	
A)-03	E' presente pavimentazione in materiale lapideo/porfido	SI	
A)-04	E' presente pavimentazione in brecciolino	SI	
A)-05	L'area è dotata di recinzione e cancelli d'ingresso	SI	
A)-06	In caso affermativo indicarne il materiale	ferro tinteggiato / orsogrill	
A)-07	Nell'area sono presenti attrezzature sportive/ricreative	SI	
A)-08	Se si indicare il tipo (calcetto,pattinaggio, altro)	calcetto	
A)-09	In caso affermativo indicare lo stato manutentivo generale	Pessimo	
A)-10	Nell'area sono presenti attrezzature sportive/ricreative	SI	
A)-11	Se si indicare il tipo (calcetto,pattinaggio, altro)	n. 2 campi bocce	
A)-12	In caso affermativo indicare lo stato manutentivo generale	Pessimo	
A)-13	Nell'area sono presenti attrezzature sportive/ricreative		
A)-14	Se si indicare il tipo (calcetto,pattinaggio, altro)		
A)-15	In caso affermativo indicare lo stato manutentivo generale		
A)-16	Nell'area sono presenti attrezzature ludico/ricreative	SI	
A)-17	In caso affermativo fornire indicativamente il numero	n. 7 giostre varie	
A)-18	In caso affermativo indicare lo stato manutentivo generale	Buono	
A)-19	Nell'area è presente un manufatto per i sorveglianti	SI	
A)-20	In caso affermativo indicare lo stato manutentivo generale	Pessimo	
A)-21	Nell'area sono presenti servizi igienici	SI	
A)-22	In caso affermativo indicare lo stato manutentivo generale	Pessimo	
B) - DOTAZIONI GENERALI DELLE AREE			
CODICE	*DESCRIZIONE BREVE*	*REPORT*	
B)-01	Nell'area sono presenti panchine	SI	
B)-02	In caso affermativo fornire indicativamente il numero	n. 10 in ferro + 5 in tufo	
B)-03	In caso affermativo indicare lo stato manutentivo generale	Buono	
B)-04	Nell'area sono presenti cestini portarifiuti	SI	
B)-05	In caso affermativo fornire indicativamente il numero	n. 15 in ferro	
B)-06	In caso affermativo indicare lo stato manutentivo generale	Buono	
B)-07	Nell'area sono presenti Fontanini	SI	
B)-08	In caso affermativo fornire indicativamente il numero	1 funzionante + 1 non funzionante	
B)-09	In caso affermativo indicare lo stato manutentivo generale	Buono	
B)-10	Nell'area sono presenti altri elementi di arredo urbano		NO
B)-11	In caso affermativo fornire indicativamente il numero		
B)-12	In caso affermativo indicare lo stato manutentivo generale		
B)-13	Nell'area è presente un sistema di videosorveglianza		NO
B)-14	In caso affermativo indicare se funzionante		
B)-15	Nell'area è presente un sistema Wi-Fi free		NO
B)-16	In caso affermativo indicare se funzionante		
B)-17	Nell'area è presente un sistema di illuminazione	SI	
B)-18	In caso affermativo indicare se funzionante	SI	
B)-19	Nell'area è presente un impianto antincendio	SI	
B)-20	In caso affermativo indicare se funzionante	SI	
C) - ELENCO DEGLI INTERVENTI DI MANUTENZIONE PROGRAMMATA E DI VIGILANZA GIORNALIERA			
CODICE	*DESCRIZIONE BREVE*	*REPORT*	
C)-01	Tinteggiatura di panchine in legno		NO
C)-02	Tinteggiatura di panchine in ferro	SI	
C)-03	Tinteggiatura di panchine in muratura/cls	SI	
C)-04	Tinteggiatura di opere in legno (recinzioni, balaustre etc.)	SI	
C)-05	Tinteggiatura di opere in ferro (recinzioni, balaustre, etc.)	SI	
C)-06	Manutenzione di opere in legno/ferro/cemento	SI	
C)-07	Raccolta di rifiuti a terra da riporre nei cestini	SI	
C)-08	Pulizia di caditoie, griglie e tombini	SI	
C)-09	Ripristino di caditoie, griglie e tombini	SI	
C)-10	Pulizia di pavimentazioni coperte da materiale vegetale	SI	
C)-11	Pulizia di elementi in materiale lapideo/pietra	SI	
C)-12	Ripristino di elementi in pietra (gradini, copertine, altro)	SI	
C)-13	Ripristino di pavimentazioni	SI	
C)-14	Ripristino di muretti di contenimento, palizzate, etc.	SI	
C)-15	Realizzazione/manutenzione di recinzione e cancelli di ingresso alle aree		NO
C)-16	Vigilanza e segnalazione di eventuali situazioni di pericolo anche tramite videosorveglianza	SI	
C)-17	Ripristino di fontane monumentali		NO
C)-18	Consolidamento e messa in sicurezza di balaustre in ferro	SI	
C)-19	Consolidamento e messa in sicurezza di inferriate		NO
C)-20	Ripristino di elementi di arredo urbano (panchine, cestini, attrezzature ludiche, etc.)	SI	
C)-21	Fornitura di elementi di arredo urbano (panchine, cestini, attrezzature ludiche, etc.)	SI	
D) - ELENCO DEGLI INTERVENTI DI MANUTENZIONE PROGRAMMATA A VERDE E DI VIGILANZA GIORNALIERA			
CODICE	*DESCRIZIONE BREVE*	*REPORT*	
D)-1	Rinnovamento e ricostituzione di tappeto erboso	SI	
D)-2	Rifacimento di tappeto erboso	SI	
D)-3	Potatura e sagomatura di siepi di altezza da 0,60 a 1,50	SI	
D)-4	Potatura e sagomatura di specie arbustive	SI	
D)-5	Pulizia delle corone di foglie secche di palmizi tipo Washingtonia altezza oltre i 5 mt.		NO
D)-6	Pulizia delle corone di foglie secche di palmizi di media altezza		NO
D)-7	Espianto di palmizi di media altezza affetti da attacchi parassitari		NO
D)-8	Abbattimento di essenze arboree con chioma espansa di altezza da 6 a 15 mt.		NO
D)-9	Abbattimento di essenze arboree di altezza da 5 a 15 mt.	SI	
D)-10	Estirpazione se necessaria di ceppaia di essenze secche o abbattute		NO
D)-11	Potatura e spalcatura di essenze arboree di H. da 5 a 15 mt.	SI	
D)-12	Potatura e spalcatura di essenze arboree di H. fino a 5 mt.	SI	
D)-13	Risanamento se necessario di essenze arboree affette da patologie (carie)		NO
D)-14	Messa a dimora di essenze arboree - circ.minima 18-20 cm. a 30 - 40 cm.	SI	
D)-15	Fornitura e messa a dimora di essenze arbustive vaso minimo 18/24 con buon accestimento	SI	
D)-16	Fornitura e messa a dimora di essenze erbacee o arbustive vaso minimo 18 con buon accestimento	SI	
D)-17	Intervento di ingegneria naturalistica a contenimento di scarpate		NO
D)-18	Ripristino e recupero di essenze poste ai bordi di fontane o laghetti artificiali		NO
D)-19	Intervento di ingegneria naturalistica con pietre o tufo o mattoni pieni a contenimento di aiuole	SI	
D)-20	Intervento di ingegneria naturalistica con pietre (muretti a secco con malta) o in mattoni pieni		NO
D)-21	Decespugliamento con decespugliatore a spalla	SI	
D)-22	Taglio di prato con tosaerba a mano	SI	
D)-23	Concimazione di prato e di essenze arbustive presenti	SI	
D)-24	Pulizia di scarpate da erbacce ed essenze morte		NO
D)-25	Pulizia di scarpate da essenze che creano instabilità		NO
D)-26	Taglio o abbattimento di essenze strapiombanti lungo le scarpate		NO
D)-27	Rimodulazione e progettazione di aiuole a corredo dei sepolcri monumentali		NO
D)-28	Estirpazione di essenze spontanee arboreecanti /infestanti		NO
D)-29	Abbattimento di essenze arboree di altezza fino a 5 mt.	SI	
D)-30	Pulizia di foglie e ramaglie dai viali e dalle aiuole	SI	
D)-31	Scerbatura a mano di erbacce	SI	
D)-32	Collaborazione coi giardinieri addetti allo sfalcio dell'erba	SI	
MAGGIORI CRITICITA' CHE DETERMINANO LA NON CORRETTA FRUIZIONE DELL'AREA			
Il campo di calcetto manca di erba di porte e di recinzioni. Mancano alcune recinzioni (in ferro) perimetrali. Necessita ripristinare la base di alcune panchine in tufo. Il muro in tufo sul confine necessita di interventi di Betoncino con rete elettrosaldata + intonaco di finitura.			
OSSERVAZIONI E NOTE			
E' presente un anfiteatro per eventi (capienza 500 posti) i cui gradini sono coperti da mattoni pieni. Un'aiuola posta a sinistra dell'ingresso necessita intervento come eseguito a destra (muretti - erba sintetica). Per completare l'area a destra dell'ingresso bisogna predisporre una balaustra di protezione per evitare la caduta di persone.			

RACCOLTA DI RIFIUTI A TERRA

Interventi di pulizia mediante rimozione delle tipologie ordinarie di rifiuti all'interno del parco al fine di riporli negli appositi cestini. L'operatore, dotato dei dispositivi di protezione effettuerà la raccolta con scopa di erica naturale e paletta raccoglitrice. Il servizio di raccolta differenziata dovrà essere organizzato con criteri che privilegino l'efficacia, l'efficienza e l'economicità del servizio. La raccolta dovrà essere effettuata al limite dei confini individuati con specifici accordi dall'Amministrazione Appaltante. Qualora per qualsiasi motivo (intemperie, atti di vandalismo ecc.) i contenitori, al momento della raccolta fossero trovati rovesciati, rotti o aperti, sarà compito degli addetti al servizio provvedere alla pulizia dell'area circostante.

SFALCIO E DECESPUGLIAMENTO

Decespugliamento di aree all'interno del parco invase da rovi, arbusti ed erbe infestanti.I decespugliatori vengono utilizzati solamente per rifinire punti difficilmente accessibili ai normali tosaerba, come contorni di pali, alberi, muretti, marciapiedi. Sono anche usati per porzioni di terreno dove erba o altra vegetazione sia troppo alta per il passaggio con un tosaerba. La lavorazione dovrà essere eseguita su qualsiasi tipologia di terreni, anche su aree ad alta densità di infestanti. Gli operatori che effettueranno tale lavorazione dovranno essere muniti dei dispositivi di protezione individuale prescritti dalla vigente normativa (visiera protettiva, cuffie per dissipazione suoni, guanti protettivi, tuta in nylon o simile per evitare escoriazioni, calzature anti-infortunistica, ecc.)

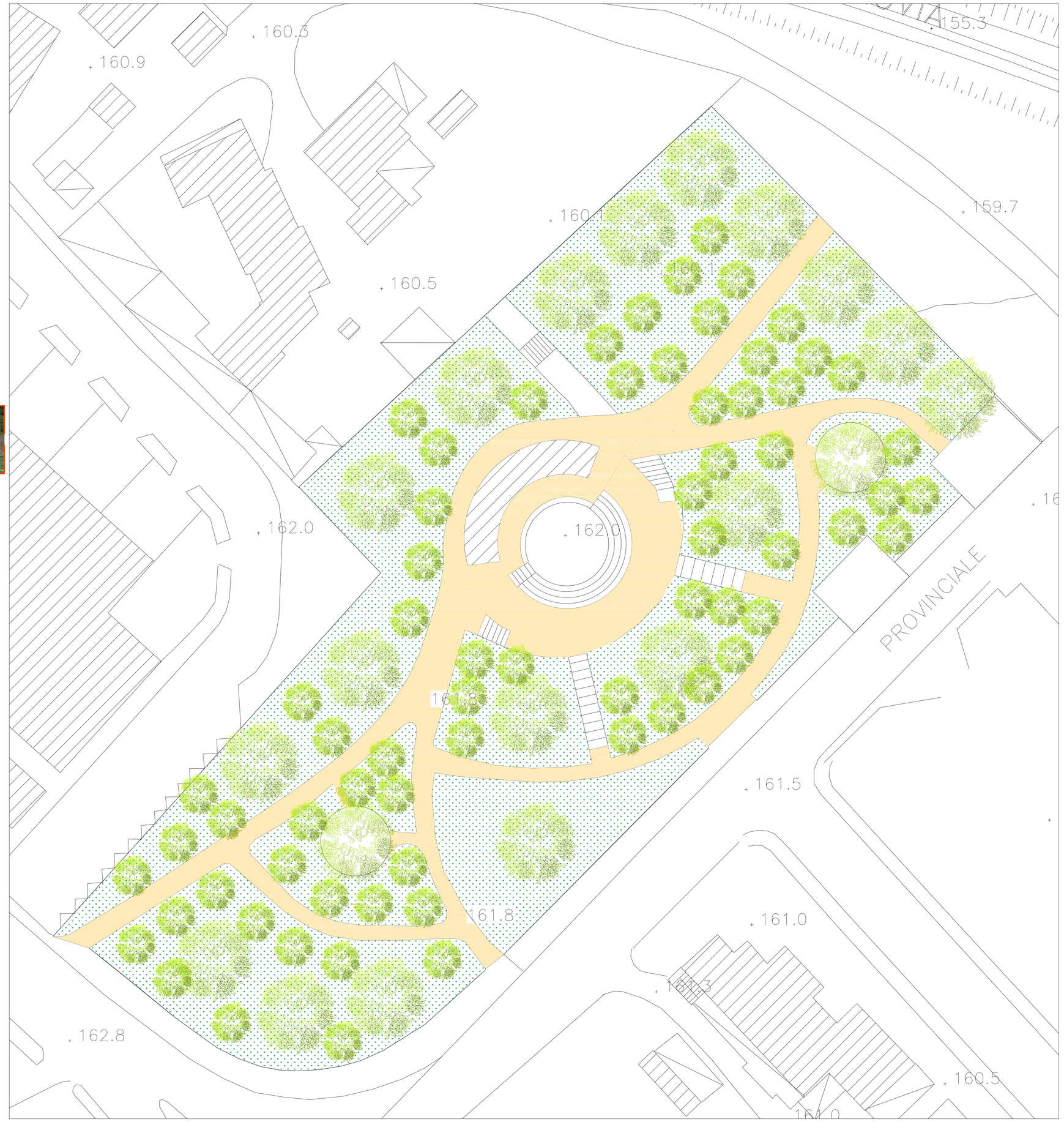

RIFACIMENTO DI TAPPETO ERBOSO

Operazione colturale consistente nella copertura con tappeto erboso di superfici di varia grandezza su fondo di qualsiasi tipologia. L'esecuzione può avvenire attraverso l'Idrosemina, la semina a spaglio o mediante la stesa di prato in rotoli a pronto effetto. I materiali più comunemente usati sono: semi di specie erbacee e suffruticose con certificazione di origine (20+60 gr/m2), acqua (1+30 l/m2), concimi organici e/o inorganici (50+200 gr/m2),ammendanti (60+300 gr/m2), collanti (bitume, colloidi organici, colloidi argillo-umici, polimeri di sintesi, 10+100 gr/m2), fitoregolatori (ormoni vegetali). Nei periodi estivi l'attecchimento è legato alla corretta innaffiatura. Il rinverdimento può essere fatto anche attraverso l'uso di piante arbustive.

MANUTENZIONE OPERE IN FERRO

Interventi di manutenzione delle opere in ferro presenti all'interno dei giardini, quali ringhiere, fontanini, dissuasori, ecc. mediante un insieme sistematico di opere atte a ripristinarne l'integrità sia fisica che funzionale, quali la rimozione della ruggine, la pulitura e la successiva verniciatura. L'apposizione della pittura antiruggine per esterno sarà effettuata su opere metalliche, previa preparazione del supporto, e mediante applicazione apennello di uno o piu' strati. All'interno della seguente lavorazione sono comprese le opere provvisionali e la pulitura ad opera ultimata. E' necessario che l'operatore adotti i dispositivi di protezione individuale necessari per il corretto lavoro a regola d'arte vista l'esposizione ad agenti chimici e a materiale inalabile

POTATURA E SPALCATURA DI ESSENZE ARBOREE E ARBORESCENTI

Complesso di interventi compiuti sulla chioma delle essenze arboree e/o arborescenti allo scopo di assecondare, modificare e rinnovare il naturale portamento dell'essenza su cui si interviene. Può avvenire tramite - Spuntatura: Intervento sulla parte apicale di un ramo o di una branca in cui si asporta una ridotta quantità di legno. -Speronatura: Taglio di raccorciamento eseguito sulla parte basale dei rami e delle branche che comporta l'asportazione di gran parte della vegetazione - Diradamento: Asportazione completa di rami o branche con taglio rasente alla base in prossimità delle inserzioni.

PULIZIA E/O RIPRISTINO DI CADITOIE, PAVIMENTAZIONE, CORDOLI ED ELEMENTI IN MATERIALE LAPIDEO

Insieme di interventi volti al ripristino fisico e funzionale di caditoie, pavimentazione divelta, cordoli di contenimento del verde e qualsiasi altro materiale lapideo. Gli interventi saranno effettuati dopo aver effettuato l'eventuale pulizia da detriti e rifiuti e consisteranno nel ripristino dell'elemento a regola d'arte, asportazione del materiale inutilizzabile e successiva sostituzione dello stesso, allo scopo di impedire la soluzione di continuità creatasi.

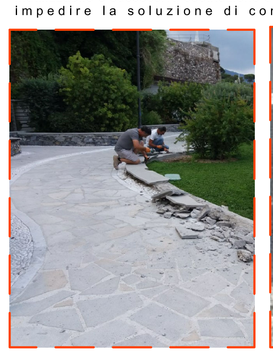

RIPRISTINO FUNZIONALITA' E FORNITURA ARREDO URBANO

Interventi volti alla riparazione in loco degli elementi di arredo urbano deteriorato (quali panchine, attrezzature ludiche, cestini portarifiuti, cestini porta deiezioni degli animali ecc.). La suddetta riparazione dovrà avvenire nel rispetto delle forme e dei colori della tipologia di arredo urbano esistente. L'operatore provvederà ad effettuare tutte le lavorazioni necessarie affinché siano ripristinate le principali funzioni dell'arredo (ad esempio: saranno ripristinate le doghe delle panchine deteriorate affinchè gli utenti potranno usufruire delle stesse; saranno messe in sicurezza tutte le attrezzature ludiche mediante bullonaggi e ancoraggi che eventualmente risulteranno allentati, ecc...) Laddove non fosse possibile procedere al mero ripristino delle tipologie indicate, si provvederà alla sostituzione dell'arredo urbano in questione mediante la fornitura e posa in opera di nuovo arredo. Anche in tal caso la sostituzione dell'arredo dovrà essere effettuata nel rispetto delle forme e dei colori della tipologia di arredo urbano esistente; La fornitura e la correttа localizzazione della posa in opera saranno concordate di volta in volta con l'Amministrazione Appaltante. Tutte le lavorazioni saranno effettuate con i dovuti dispositivi individuale e collettivi di protezione.

PULIZIA GENERALE DI FOGLIE E RAMAGLIE E SCERBATURA A MANUALE DI ERBACCE

Interventi di pulizia mediante raccolta e scerbatura di foglie e ramaglie dai viali e dalle aiuole presenti nei parchi. L'intervento consiste nella rimozione manuale di erbacce e erbe spontanee per favorire la preparazione del terreno al lavoro di manutenzione e agli interventi agronomici preposti. L'operatore munito di secchio e rastrello dovrà adottare tutti gli accorgimenti necessari per svolgere la lavorazione in sicurezza, dal momento che la stessa espone in maniera principale a pericoli derivanti dal prolungato utilizzo dell'attrezzatura e dal diretto contatto con le essenze infestanti presenti all'interno del parco.

TAGLIO E CONCIMAZIONE DI PRATO

Taglio di prato eseguito con tosaerba manuale o falciatrice o altro attrezzo meccanico idoneo alla lavorazione, effettuato ad una altezza idonea del tappeto erboso, da stabilire di concerto con l'amministrazione appaltante. Il taglio dovrà essere effettuato ogni qual volta l'erba aggiunge un'altezza pari a 1,5 volte l'altezza finale di taglio stabilita recedentemente con l'amministrazione appaltante. Seguirà poi la fornitura e la stesura di concime organico azotato o ontenente composti misti.

INSTALLAZIONE IMPIANTO DI VIDEOSORVEGLIANZA URBANO

Installazione di impianto di videosorveglianza con finalità di sicurezza urbana. Esso avrà lo scopo di garantire sicurezza ai cittadini, tutelare il patrimonio dell'ente e scongiurare i frequenti fenomeni di abbandono incontrollato di rifiuti e deiezioni animali . Il sistema sarà composto da una serie di telecamere fisse in numero adeguato da coprire l'intera superficie visiva del parco; le stesse saranno collegate alla C.O. ubicata all'interno dell'ufficio di polizia municipale al fine della trasmissione immediata dei dati. L'impianto e il suo utilizzo sarà conforme alle disposizione del Garante per la protezione dei dati personali ai sensi del provv. n. 99 del 29/04/2020 e s.m.i. pubblicato in G.U.